



— LB Arquitetura e Construções —

Relatório Fotográfico – RU e Área de Vivência

Vitória, 05 de Fevereiro

LB ARQUITETURA E CONSTRUÇÕES EIRELI – ME
Rua Dr. Eurico de Aguiar, nº 888 - Ed. Metropolitan Office, Sala 405
Santa Lúcia – Vitória - ES - CEP: 29.056-200
Fone: (27) 3019-7113 Email: contato@LBArq.com.br



—LB Arquitetura e Construções—

Devido às inúmeras reformas que foram realizadas ao longo dos anos nestas edificações e que não foram registradas, fez se necessário para haver ferramentas confiáveis na elaboração dos novos projetos, portanto, foram realizados levantamentos das atuais estruturas dos prédios do Ru e Área de Vivência, sendo feitas análises técnicas e mensurações das modificações realizadas nas edificações, além do levantamento dos equipamentos e sinalizações existentes, para posteriormente, servir de base para o desenvolvimento dos projetos de Acessibilidade e Prevenção e Combate a Incêndio e Pânico.

A seguir nosso relatório:

- Na sala de preparação de cereais foi feito fechamento do vão e colocação de porta.





— LB Arquitetura e Construções —

- Na sala da Recepção foi colocado porta de correr na entrada e foram construídas duas salas internas.



LB ARQUITETURA E CONSTRUÇÕES EIRELI – ME
Rua Dr. Eurico de Aguiar, nº 888 - Ed. Metropolitan Office, Sala 405
Santa Lúcia – Vitória - ES - CEP: 29.056-200
Fone: (27) 3019-7113 Email: contato@LBArq.com.br



— LB Arquitetura e Construções —

- Na Câmara de frios, foi retirada a porta e colocado uma porta de correr, com isolamento térmico.





—LB Arquitetura e Construções—

- Local da porta de saída foi modificado.



- Local da porta de entrada foi alterado.

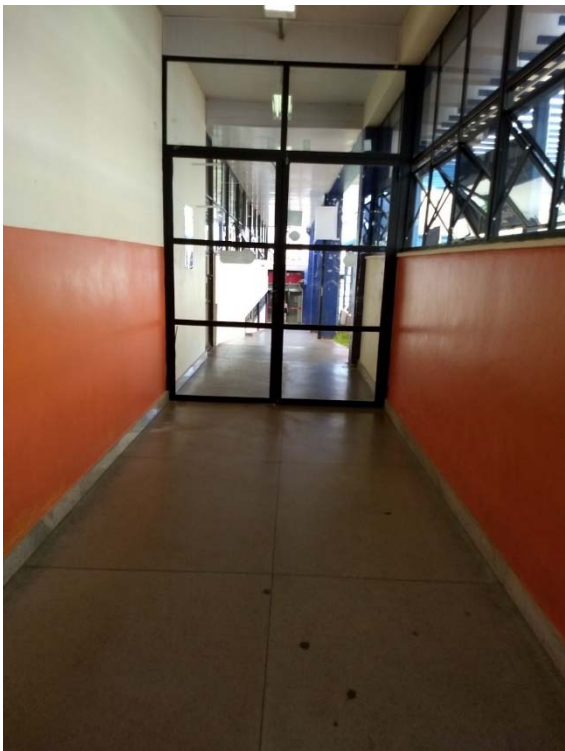

LB ARQUITETURA E CONSTRUÇÕES EIRELI – ME
Rua Dr. Eurico de Aguiar, nº 888 - Ed. Metropolitan Office, Sala 405
Santa Lúcia – Vitória - ES - CEP: 29.056-200
Fone: (27) 3019-7113 Email: contato@LBArq.com.br



— LB Arquitetura e Construções —

- Mudança de local da grelha do salão do refeitório.

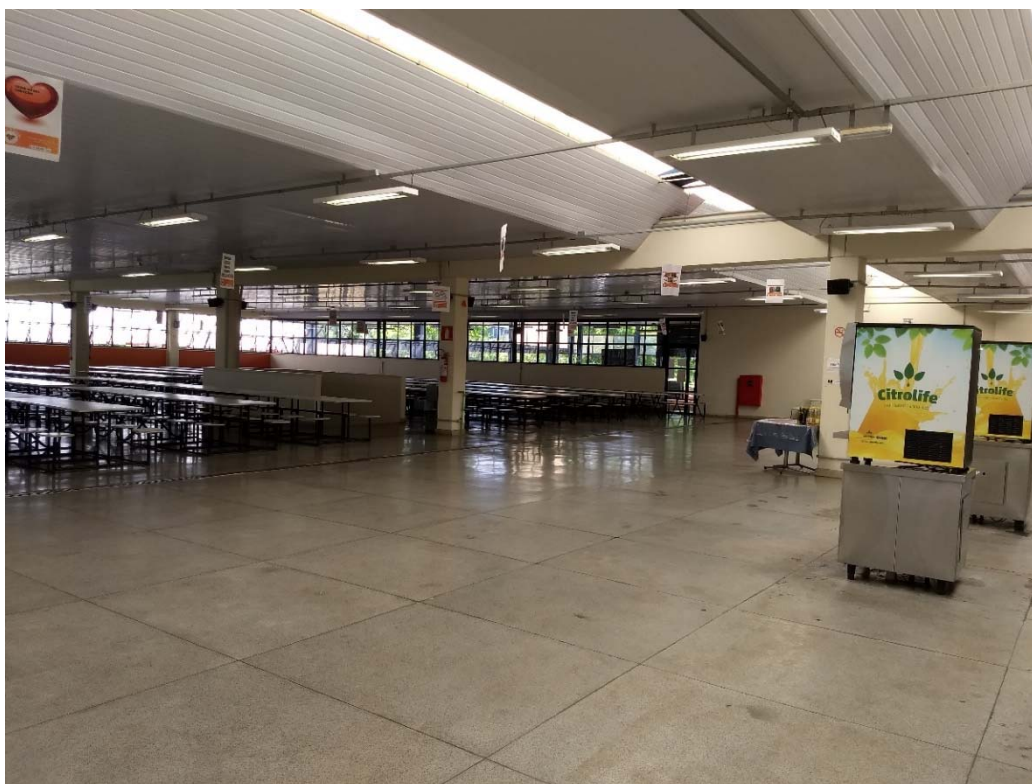
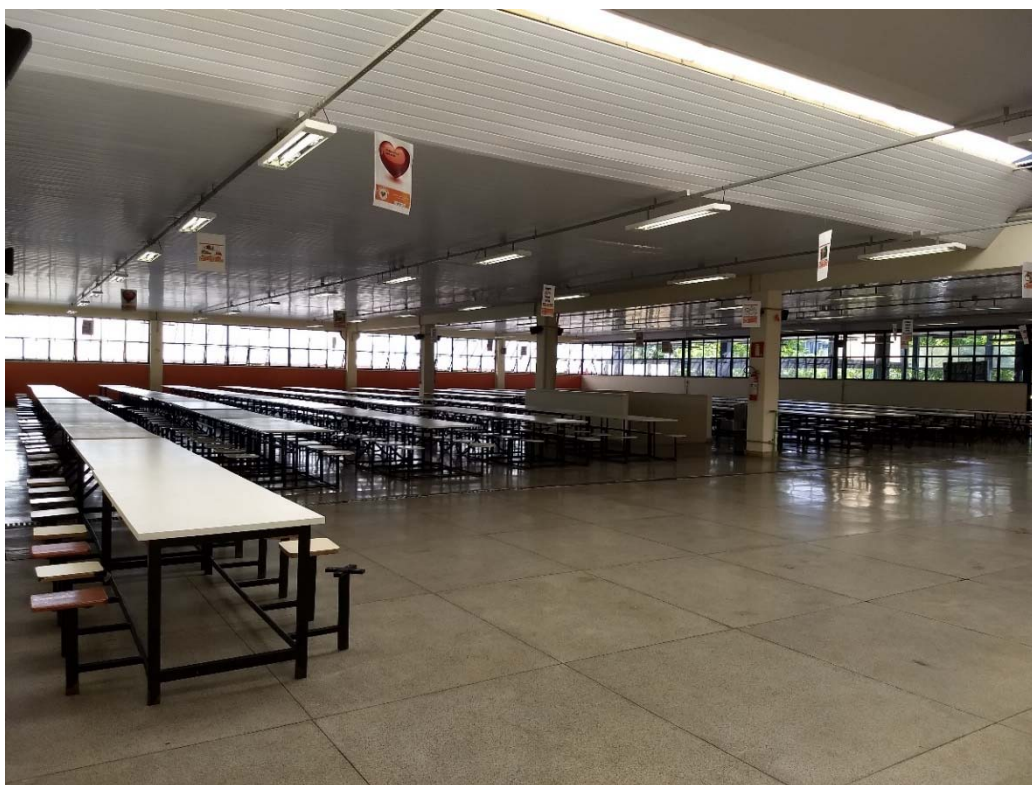

LB ARQUITETURA E CONSTRUÇÕES EIRELI – ME
Rua Dr. Eurico de Aguiar, nº 888 - Ed. Metropolitan Office, Sala 405
Santa Lúcia – Vitória - ES - CEP: 29.056-200
Fone: (27) 3019-7113 Email: contato@LBArq.com.br



— LB Arquitetura e Construções —

- Na sala de espera para refeições há uma mudança no sentido de abertura que da porta com saída para o exterior do edifício.



- Na câmara de lixo e no depósito de painéis, há uma grelha para escoamento em frente a porta.





— LB Arquitetura e Construções —

- Na sala de Lavanderia teve a remoção da porta e fechamento de alvenaria na parede da esquerda e abertura de vão e colocação de porta na parede da direita.



Alguns equipamentos de Prevenção e Combate a Incêndio foram encontrados.



LB ARQUITETURA E CONSTRUÇÕES EIRELI – ME
Rua Dr. Eurico de Aguiar, nº 888 - Ed. Metropolitan Office, Sala 405
Santa Lúcia – Vitória - ES - CEP: 29.056-200
Fone: (27) 3019-7113 Email: contato@LBArq.com.br



—LB Arquitetura e Construções—



LB ARQUITETURA E CONSTRUÇÕES EIRELI – ME
Rua Dr. Eurico de Aguiar, nº 888 - Ed. Metropolitan Office, Sala 405
Santa Lúcia – Vitória - ES - CEP: 29.056-200
Fone: (27) 3019-7113 Email: contato@LBArq.com.br



—LB Arquitetura e Construções—



LB ARQUITETURA E CONSTRUÇÕES EIRELI – ME
Rua Dr. Eurico de Aguiar, nº 888 - Ed. Metropolitan Office, Sala 405
Santa Lúcia – Vitória - ES - CEP: 29.056-200
Fone: (27) 3019-7113 Email: contato@LBArq.com.br