GUIA PARA ELABORAÇÃÇÃO DE PAMCS

ITENS

- Introdução Geral
- Justificativa da PAMCS
- Dados Fornecedor e Condições Contrato
- Descrição do Objeto
  - Como especificar material de consumo
  - Como especificar vidrarias
  - Como especificar reagentes
  - Como especificar equipamentos
  - Como adquirir item de determinada marca
  - Como informar a sustentabilidade
- Dicas para uma Boa Compra
- Sistema de Registro de Preços
- PAMCS WEB

INTRODUÇÃO GERAL

- As aquisições de bens e serviços, pela Administração Pública, devem sempre merecer uma atenção especial. Os recursos públicos, tão escassos, precisam ser aplicados de modo a evitar desperdícios, adquirindo materiais e serviços de qualidade.

- Com frequência há aquisições de bens, produtos e serviços que não atendem às necessidades para as quais foram adquiridos.

- Sendo assim, com o objetivo de facilitar, padronizar e informar sobre o desenvolvimento do processo de compras, oferecemos este Guia para Elaboração das PAMCS.

JUSTIFICATIVA DA PAMCS

- Deve ser breve e baseada na conveniência, necessidade e oportunidade da contratação.
- Enfocar os objetivos que se pretende alcançar e os impactos positivos da contratação para a instituição, seus servidores e para a comunidade.

- Exemplos:

  Justifica-se a elaboração da presente PAMCS, para prover condições de atender as demanda de materiais destinados aos laboratórios de graduação, na Universidade Federal de Ouro Preto - UFOP. Estes itens são relativos ao processo de aquisição de materiais a serem utilizados na disciplina de Ecologia do Bacharelado em Biologia.

JUSTIFICATIVA DA PAMCS

Exemplos:

Trata-se da aquisição de equipamentos para compor Laboratório de Instrumentação Analítica, os quais serão utilizados nas aulas experimentais de diversas disciplinas da graduação, tais como: Análise Química Instrumental, Eletroanalítica e Técnicas de Separação e outras como Princípio de Análise Química, Métodos Quantitativos de Análise. Cabe ressaltar que as duas primeiras disciplinas têm como objetivo principal apresentar ao discente, alguns métodos instrumentais empregados na caracterização de materiais e controle de qualidade, por meio de tópicos teóricos e experimentais, sendo assim, disciplinas de fundamental interesse para a formação do químico e parte das engenharias. Esse laboratório também atenderá às necessidades de diversas disciplinas da pós-graduação em Ciência e Tecnologia/Química, a saber: Espectroscopia aplicada à análise Química; Espectroscopia de absorção molecular aplicada à análise química; Preparação de amostras; Eletroquímica e Eletroanalítica; Fundamentos de técnicas cromatográficas, Cromatografia Avançada.

DADOS FORNECEDOR E CONDIÇÕES CONTRATO

- Informar a fonte de pesquisa do preço (nome do fornecedor, e-mail, site ou telefone). O preço do produto deverá ser o praticado no mercado e estar incluído todos os impostos e fretes;
  - Para aquisição do item deve-se informar a estimativa do custo do mesmo, por meio de pesquisa de mercado, especificados os custos unitários e totais do material. Para tanto, necessita-se de no mínimo 3 (três) orçamentos de empresas diferentes para determinado item.
  - Quando uma PAMCS apresentar preços desatualizados, os recursos orçamentários disponibilizados para determinada licitação, não serão suficientes para realizar o empenho dessas aquisições. Por este motivo é imprescindível que o valor da PAMCS retrate o preço real de cada produto.

DADOS FORNECEDOR E CONDIÇÕES CONTRATO

- Informar o nome do interessado, telefone e e-mail, para que seja agendada a data para análise da proposta de preços e emissão do respectivo parecer técnico;

- Se o fornecedor é exclusivo – enviar à CSU a carta de exclusividade;

- Obrigações do contratado;

DESCRIÇÃO DO OBJETO

- Deve ser detalhado.
- Fornecer informações suficientes para sua identificação.
- Descrever de forma clara e precisa.
- Descrições que permitam a produção, a compra dos bens ou execução dos serviços, com qualidade e que possa ser aferida facilmente.
- Deve-se evitar exigências de funcionalidades desnecessárias ou supérfluas.
- Não pode ser direcionada para apenas um fabricante (descrição deve abranger no mínimo 02 (duas) ou mais marcas/fabricantes).

DESCRIÇÃO DO OBJETO: COMO ESPECIFICAR MATERIAL DE CONSUMO

- Para especificar bem materiais de consumo em geral informar:

  - Sustentabilidade (se é ou não sustentável);
  - Descrição do item. Ex.: TERRA VEGETAL;
  - Material (de que é feito). Ex.: MATÉRIA ORGÂNICA;
  - Especificações do material. Ex.: UNIVERSAL;
  - Capacidade. Ex.: 3,5ML;
  - Dimensões. Ex.: 50CM,30CM,25CM,4MM;
  - Medidas. Ex.: (ALTURA x LARGURA x PROFUNDIDADE) (45 A 50) x 12,5 x 12,5 MM;
  - Acessórios. Ex.: COM TAMPA REDONDA TIPO ROLHA EM VIDRO TEMPERADO;
  - Detalhes específicos aos itens. Exs.: DOSAGEM MATERIAL INERTE – 10 PER, 220V;
  - Unidade de Fornecimento (como é fornecido usualmente no mercado). Ex.: 1 (um) SACO DE 5 (CINCO) KILOS.

DESCRIÇÃO DO OBJETO: COMO ESPECIFICAR VIDRARIAS

- Para especificar bem vidrarias informar:

  - Sustentabilidade (se é ou não sustentável);
  - Descrição do item. Ex.: BALÃO LABORATÓRIO;
  - Material (de que é feito). Ex.: VIDRO BOROSILICATO TRANSPARENTE;
  - Especificações do material. Ex.: FUNDO CHATO;
  - Capacidade. Ex.: 250 ML;
  - Dimensões. Ex.: 40 MM, 24 MM;
  - Detalhes específicos aos itens. Ex.: PAREDE REFORÇADA PARA VÁCUO;
  - Unidade de Fornecimento (como é fornecido usualmente no mercado). Ex.: 1 (UMA) CAIXA COM 10 (DEZ) UNIDADES.

DESCRIÇÃO DO OBJETO COMO ESPECIFICAR REAGENTES

- Para especificar bem reagentes informar:

  - Sutentabilidade (se o material é considerado Sustentável ou não);
  - Descrição do item. Ex.: ÁLCOOL ETÍLICO ABSOLUTO;
  - Estado físico. Exs.: LÍQUIDO INCOLOR, PÓ BRANCO CRISTALINO;
  - Quantidade (peso molecular). Ex.: G/MOL;
  - Fórmula Química. Ex.: C2H5OH;
  - Dosagem mínima (grau mínimo de pureza do reagente). Ex.: DOSAGEM MÍN. (ou PUREZA MÍN.) 99%;
  - Tipo de Reagente. Ex.: P.A., A.C.S., HPLC;

DESCRIÇÃO DO OBJETO: COMO ESPECIFICAR EQUIPAMENTO

- Para especificar bem equipamentos informar:
  - Sustentabilidade (se o item é considerado Sustentável ou não);
  - Descrição do item. Ex.: BANHO MARIA;
  - Descrição Complementar do item, sem direcionamento para marca/fabricante. Exs.: BANHO TERMOSTÁTICO PARA HIDRÓLISE COM CIRCULAÇÃO DE ÁGUA. CUBA EM AÇO INXIDÁVEL;
  - Obs.: Dependendo da informação, trabalhar com intervalos que atenderão duas ou mais marcas/fabricantes. Ex.: COMPRIMENTO DE 325 A 1000 NANÔMETROS, RESOLUÇÃO MÍNIMA DE 12 MEGAPIXEL;

DESCRIÇÃO DO OBJETO: COMO ESPECIFICAR EQUIPAMENTO

- Para especificar bem equipamentos informar:

  - Informações quanto a potência, tensão, etc do equipamento. Exs.: 1000 WATTS, BIVOLT;
  - Especificar os acessórios de forma clara e precisa, sem direcionamento para marca/fabricante. Exs.: ACESSÓRIOS OBRIGATÓRIOS: UMA (01) CÂMERA DIGITAL CIENTÍFICA PARA MICROSCOPIA (TRABALHOS ON-LINE NO MICROCOMPUTADOR) COM RESOLUÇÃO MÍNIMA DE: 12 MEGAPIXEL. COM REFRIGERAÇÃO PELTIER. INTERFACE FIREWIRE – INTERFACE ÓPTICA C-MOUNT, ACOMPANHADO DE ADAPTADOR. CÂMERA COM BOA SENSIBILIDADE, PARA TRABALHOS COM TODAS AS TÉCNICAS MICROSCÓPICAS INCLUSIVE "FLUORESCÊNCIA“, MANUAL COMPLETO DO EQUIPAMENTO EM INGLÊS OU PORTUGUÊS;

DESCRIÇÃO DO OBJETO COMO ESPECIFICAR EQUIPAMENTO

- Lembretes para especificar bem equipamentos:
  - Sobre garantia: ver pelos orçamentos o que é dado usualmente pelo mercado para equipamento(s).
  - Se quiser uma garantia maior, deve-se pedir orçamentos para o(s) equipamento(s) e para esta garantia a mais.
  - Isso também é válido para acessórios/suprimentos que serão adquiridos juntamente com o(s) equipamento(s) e que não vem normalmente com o(s) mesmo(s).

DESCRIÇÃO DO OBJETO: COMO ADQUIRIR ITEM DE DETERMINADA MARCA

- Os setores que necessitarem adquirir equipamentos ou materiais de determinadas marca, devem, obrigatoriamente, **justificar tecnicamente** a necessidade daquela marca do produto no pedido de compra, por se tratar de uma exceção às regras estabelecidas na Lei nº. 8.666/93, a qual disciplina os procedimentos de compras da Administração Pública

- Exemplo: apenas a marca "X" é compatível com o equipamento "Y", que a UFOP adquiriu (devendo essa informação estar acompanhada de documentos comprobatórios).

DESCRIÇÃO DO OBJETO: COMO ADQUIRIR ITEM DE DETERMINADA MARCA

- Aquisição de materiais ou equipamentos que só possam ser fornecidos por empresa ou representante comercial exclusivo:

  - a comprovação de exclusividade deve ser feita através de atestado fornecido pelo órgão de registro do comércio do local em que se realizaria a licitação, pelo Sindicato, Federação ou Confederação Patronal, ou, ainda, pelas entidades equivalentes, **com validade em todo território nacional,** VEDADA A PREFERÊNCIA DE MARCA;

  - **Nesse caso a licitação é inexigível.**

DESCRIÇÃO DO OBJETO: COMO INFORMAR A SUSTENTABILIDADE DO ITEM

- O Governo Federal assumiu o compromisso de desenvolver uma política de sustentabilidade que garanta o atendimento das políticas públicas, sem comprometer o bem estar das gerações futuras;

- Tal processo iniciou-se com a publicação da IN 01/2010, que regulamentou a utilização de critérios sustentáveis na aquisição de bens pelos órgão da Administração Pública Federal;

- Na elaboração das especificações técnicas, dos materiais/equipamentos a serem adquirimos, é preciso dar especial atenção ao art. 5º da IN 01/2010 (em anexo);

DESCRIÇÃO DO OBJETO: CONTRATAÇÃO DE SERVIÇOS CONTINUADOS OU NÃO

- **CONTRATAÇÃO DE SERVIÇOS CONTINUADOS OU NÃO – Além da emissão da PAMCS deverá ser preenchido o Termo de Referência conforme modelo <u>anexo</u>, em atendimento a IN 02/2008.**

- PROJETO BÁSICO OU TERMO DE REFERÊNCIA é o documento que deverá conter os elementos técnicos capazes de propiciar a avaliação do custo, pela administração, com a contratação e os elementos técnicos necessários e suficientes, com nível de precisão adequado para caracterizar o serviço a ser contratado e orientar a execução e fiscalização contratual.

DESCRIÇÃO DO OBJETO: CONTRATAÇÃO DE SERVIÇOS CONTINUADOS OU NÃO

- Serviços não-continuados – são aqueles que têm como escopo a obtenção de produtos específicos em um período pré-determinado.

- Serviços continuados – são aqueles cuja interrupção possa comprometer a continuidade das atividades da Administração e cuja necessidade de contratação deva estender-se por mais de um exercício financeiro.

DICAS PARA UMA BOA COMPRA

- Enviar à CSU cartas de exclusividade (quando houver), orçamentos/propostas de preços, desenhos, projetos, assim como quaisquer outros anexos necessários à aquisição do produto/serviço, informando o número da PAMCS;

- Para aquisição do item deve-se informar a estimativa do custo do mesmo, por meio de pesquisa de mercado, especificados os custos unitários e totais do material. Para tanto, necessita-se de no mínimo 3 (três) orçamentos de empresas diferentes para determinado item.

DICAS PARA UMA BOA COMPRA

- Se o material é vendido geralmente em, por exemplo, caixa de 100 unidades, deve-se especificar esta peculiaridade pois, se solicitarmos somente "1 (uma) caixa" do material, o risco de vir "1 (uma) caixa com 1 (uma) unidade do item" é alta.

- Solicitar as unidades de medida para o material que atendam o princípio da economicidade, desde que seja usual no mercado e atenda a necessidade do demandante.

DICAS PARA UMA BOA COMPRA

- Outro cuidado que devemos ter, é o de evitar solicitações de materiais/equipamentos que já saíram de linha de produção.

- Sugerimos consultar os Catálogos de Materiais – CATMAT do Ministério do Planejamento, Orçamento e Gestão, através do Portal Comprasnet **www.comprasnet.gov.br**, no menu "Acesso Livre/Catálogo de Material", ou no site: **www.catalogosustentavel.com.br.**

- O sucesso de um processo de licitação, depende de um pedido de compra ou contratação, feito com o máximo de detalhes acerca das especificações do bem a ser adquirido ou do serviço a ser contratado, além dos valores atualizados, com preços praticados no mercado, conforme estabelece a Lei 8.666/93 e suas alterações.

SISTEMA DE REGISTRO DE PREÇOS

SRP - Sistema de aquisição de bens e contratação de serviços, realizado por meio de uma única licitação, em que as empresas, disponibilizam os bens e serviços a preços e prazos registrados em Ata específica e que, a aquisição ou contratação é feita quando melhor convier aos órgãos/entidades que integram a Ata.

- Antes de efetuar uma PAMCS: verificar se existe uma ata SRP vigente para o material solicitado, no site:

http://www.licitacao.ufop.br/

SISTEMA DE REGISTRO DE PREÇOS

SISTEMA DE REGISTRO DE PREÇOS

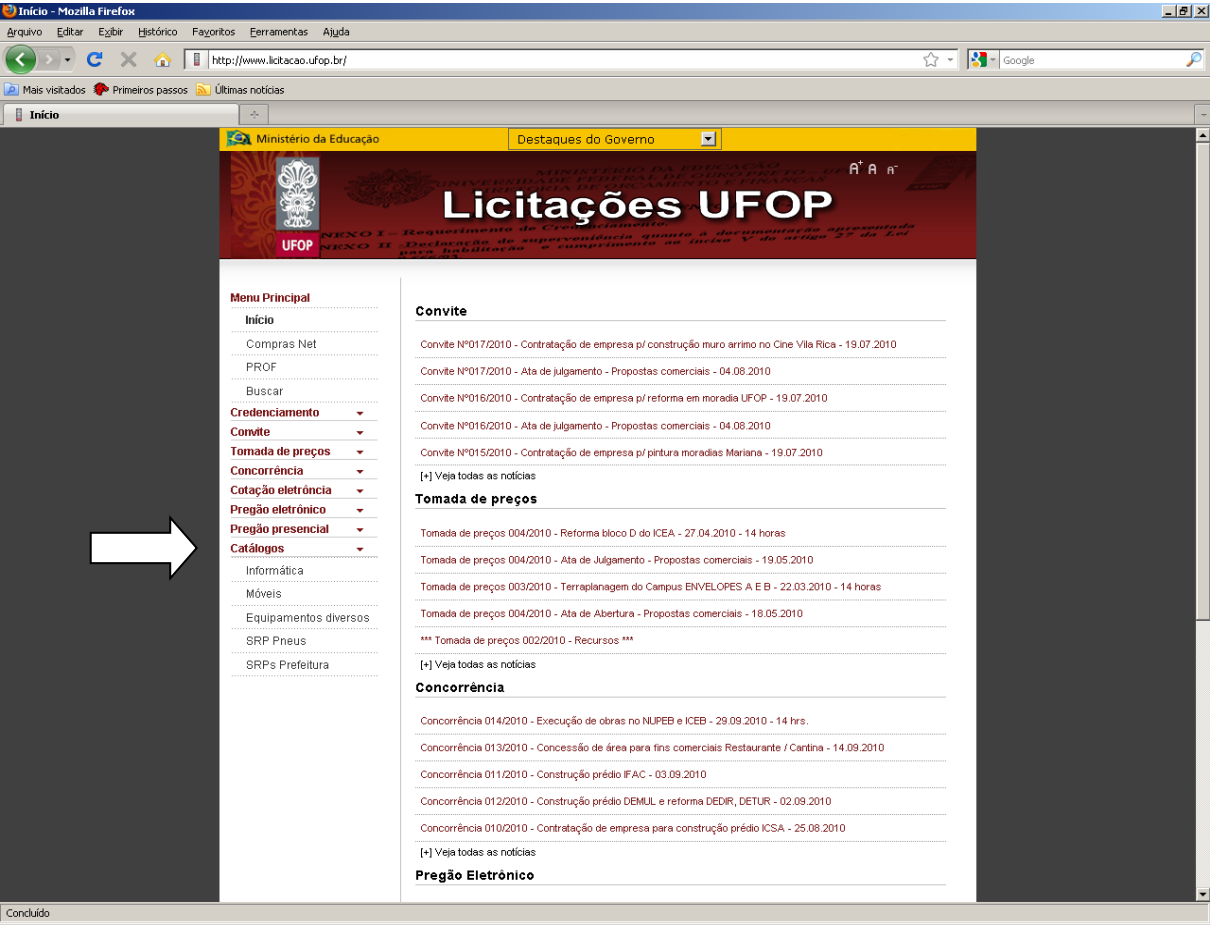

SISTEMA DE REGISTRO DE PREÇOS

- Anotar o código do material, para elaboração da PAMCS

Catalogo_informtica_SRP_219-2009.pdf - Adobe Reader

File Edit View Document Tools Window Help

1 / 5 75% Find

MINISTÉRIO DA EDUCAÇÃO
UNIVERSIDADE FEDERAL DE OURO PRETO - UFOP
Pro - Reitoria de Orçamento e Finanças

PREGÃO ELETRÔNICO SRP Nº. 219-2009

OBJETO: aquisição de equipamentos diversos de informática

Item do Pregão	Descrição	Valor Unitário	Código do Material
01	**ESTAÇÃO DE TRABALHO BÁSICA COM MONITOR 17"** Microcomputador Dell Optiplex 740 Monitor Dell E170S de 17 polegada Placa de vídeo integrada nVIDIA Quadro NVS 210S com 128 de memória (on-board) Pocessador Athlon 4050B Memória de 1GB DDR2 800MHz, 2DIMM Disco Rigido SATA de 80GB 3.0GB/s de 7.200 RPM Unidade gravadora de CD e DVD 16x Teclado Dell ABNT-2 português com ajuste de inclinação Mouse óptico Dell com três botões com resolução de 400dpi	R$ 1.810,00	2.35.000001
02	**ESTAÇÃO DE TRABALHO BÁSICA COM MONITOR 19"** Microcomputador HP Compaq 6005 Monitor HP L1950 de 19 polegada Placa gráfica ATI Radeon™ HD 4200 Integrada Pocessador Athlon X2 5200 Memória de 1GB DDR3 Disco Rigido SATA de 80GB 3.0GB/s de 7.200 RPM Unidade gravadora de CD e DVD 16x Teclado HP USB Lavável PS2 Mouse óptico HP com três botões com resolução de 400dpi	R$ 1.993,27	2.35.000002
03	**ESTAÇÃO DE TRABALHO BÁSICA** Microcomputador HP Compaq 6005 Placa gráfica ATI Radeon™ HD 4200 Integrada Pocessador Athlon X2 5200 Memória de 1GB DDR3 Disco Rigido SATA de 80GB 3.0GB/s de 7.200 RPM Unidade gravadora de CD e DVD 16x Teclado HP USB Lavável PS2 Mouse óptico HP com três botões com resolução de 400dpi	R$ 1.388,00	2.35.000003
04	**ESTAÇÃO DE TRABALHO PADRÃO COM MONITOR 17"** Microcomputador Dell Optiplex 740 Monitor Dell E170S de 17 polegada Placa de vídeo integrada nVIDIA Quadro NVS 210S com 128	R$ 1.844,50	2.35.000004

PAMCS WEB

- A aquisição de materiais de consumo não estocáveis, equipamentos e contratações de serviços são solicitadas através do Sistema de PAMCS, via WEB.

- A PAMCS é emitida separadamente por grupo de material (bens de informática, material de laboratório, vidraria, produto químico, móveis, áudio/vídeo, expediente, esportivo, etc.

- Ao acessar o sistema algumas dicas estarão sempre disponíveis e os usuários também podem esclarecer suas dúvidas utilizando o Manual On-line, clicando no ícone , na barra de tarefas do sistema.

PAMCS WEB

- O sucesso de um processo de licitação depende de um pedido de compra ou contratação, feito com o máximo de detalhes sobre as especificações do bem a ser adquirido ou do serviço a ser contratado, além dos valores atualizados com preços praticados no mercado.

- Endereço de acesso ao sistema de PAMCS: http://www.minhaufop.br

PAMCS WEB

UFOP - Universidade Federal de Ouro Preto - Mozilla Firefox
Arquivo Editar Exibir Histórico Favoritos Ferramentas Ajuda
http://www.ufop.br/
Mais visitados Primeiros passos Últimas notícias
UFOP - Universidade Federal de Ouro...
Ministério da Educação
Destaques do Governo
UFOP
Universidade Federal de Ouro Preto
-- Acesso Rápido --
Procurar
Graduação
Pesquisa e Pós-Graduação
Ensino a Distância
Extensão
Biblioteca
Vestibular/PIS
Área do Aluno
Área do Servidor
Área do Professor
A UFOP
Campus Ouro Preto
Campus Mariana
Campus J. Monlevade
Comunicação
Cultura e Serviços
Licitações
Concursos Públicos
Webmail
Dúvidas
Destaques
Novo encontro discute as bases para cooperação entre Universidades Federais do Sul-Sudeste em Minas
Mensagem da Administração da UFOP sobre a implantação do PDI
TV UFOP site: ex-reitor da UFOP recebe título de Doutor Honoris Causa
Instalada a comissão de elaboração do PDI
Ver todas as notícias
Notícias
Cardápio de quarta-feira nos RUs
Ex-aluna da UFOP tem artigo publicado em revista científica
Prograd divulga comunicado sobre bolsa Auxílio Eventos
CPPD divulga resultado da eleição de representantes
Proad apresenta o Projeto de Gestão Patrimonial – Inventário Físico 2010
TV UFOP site: aniversário do ICEB
Prace informa sobre sessões de Massoterapia
Programa de Pós-Graduação em Ciência da Computação divulga resultado de seleção
Cuni e Cepe abrem inscrições de chapa para titular e suplente
Ex-reitor da UFOP recebe título de Doutor Honoris Causa em cerimônia do 28º aniversário do ICEB
Nace-Mariana informa sobre plantão do Serviço Social
Prace convoca representantes dos moradores de Repúblicas Particulares de Ouro Preto para reunião
Ver todas as notícias...
Não Perca
Inscrições abertas para seleção de candidatos ao Projeto Rondon
Nova edição da revista eletrônica Cadernos de História está disponível
Prace discute a respeito de contratos de locação de imóveis no III Ciclo de Debates
Abertas inscrições para estudantes interessados em trabalhar no XIV Enearte
Cedufop promove II Torneio de Tênis da UFOP
Programa de Pós-Graduação em Educação Matemática divulga edital para seleção do Curso de Mestrado
Inscrições abertas para PET Farmácia
"Os intelectuais, a universidade e as eleições no Brasil" é tema do I Ciclo de Debates do GEC
Programa de Pós-Graduação em Ciência da Computação usa nota do POSCOMP como pontuação extra
Programa de Extensão Universitária Agenda 21 seleciona estagiários
UFOP realiza "1º Encontro sobre a diversidade linguística de Minas Gerais: cultura e memória"
Prace seleciona bolsistas para Projeto do Patrimônio - Inventário UFOP/2010
minha UFOP
Mostra profissões
NOVA DATA: 18 de SETEMBRO
MoradiaEstudantil
CONCURSO PÚBLICO
Vagas Abertas
Inscrições Abertas
Para os cursos
Mídias na Educação
Extensão e especialização
Práticas Pedagógicas
Especialização
Modalidade a distância
CEAD
Educação a distância
PDI
Influenza A
H1N1
Transparência Pública
Concluído

PAMCS WEB

- **PRIMEIRO ACESSO**

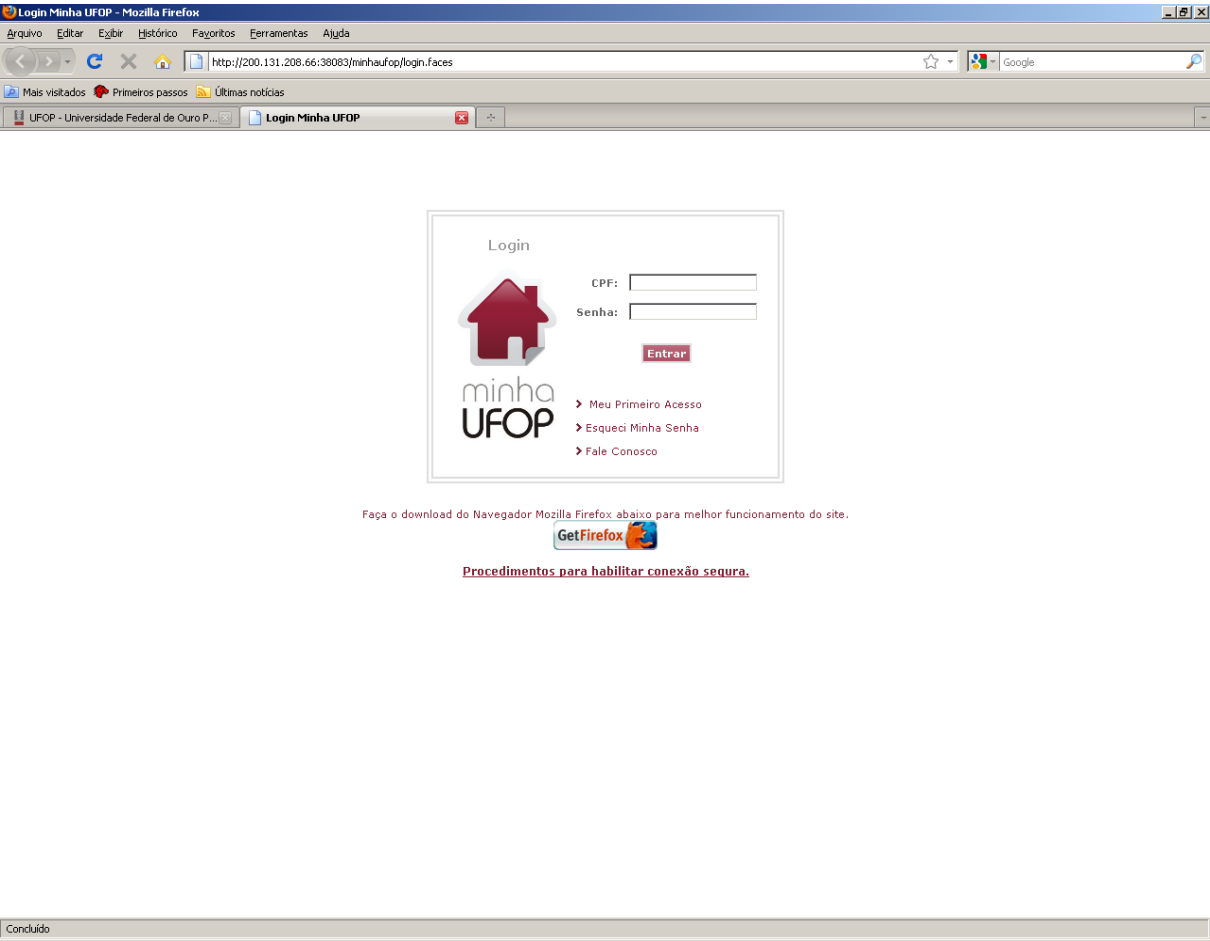

PAMCS WEB

- **PRIMEIRO ACESSO**

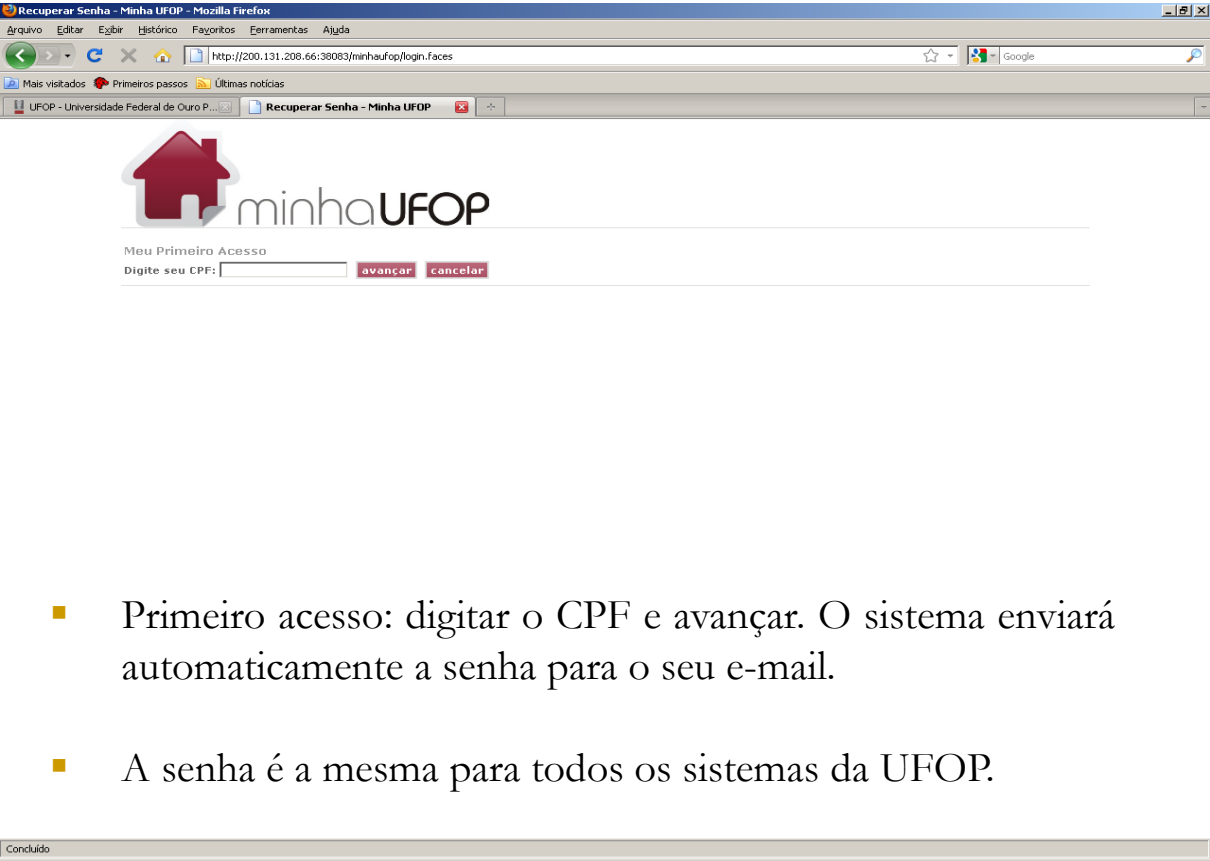

- Primeiro acesso: digitar o CPF e avançar. O sistema enviará automaticamente a senha para o seu e-mail.

- A senha é a mesma para todos os sistemas da UFOP.

PAMCS WEB

➢ Após o cadastro, solicitar o tipo de acesso ao sistema através do e-mail csu@dof.ufop.br, informando:

- Nome completo:
- SIAPE:
- CPF:
- E-mail:
- Nome do setor de lotação:
- Grau de responsabilidade de acesso ao sistema:
  - Elaborar (secretária)
  - Aprovar (Chefe do Setor/Departamento)
  - Autorizar (Diretor/Pró-Reitor)

- OBS: Este procedimento também deverá ser efetuado quando ocorrer alteração dos responsáveis cadastrados.

PAMCS WEB

- **ENTRAR NO SISTEMA**

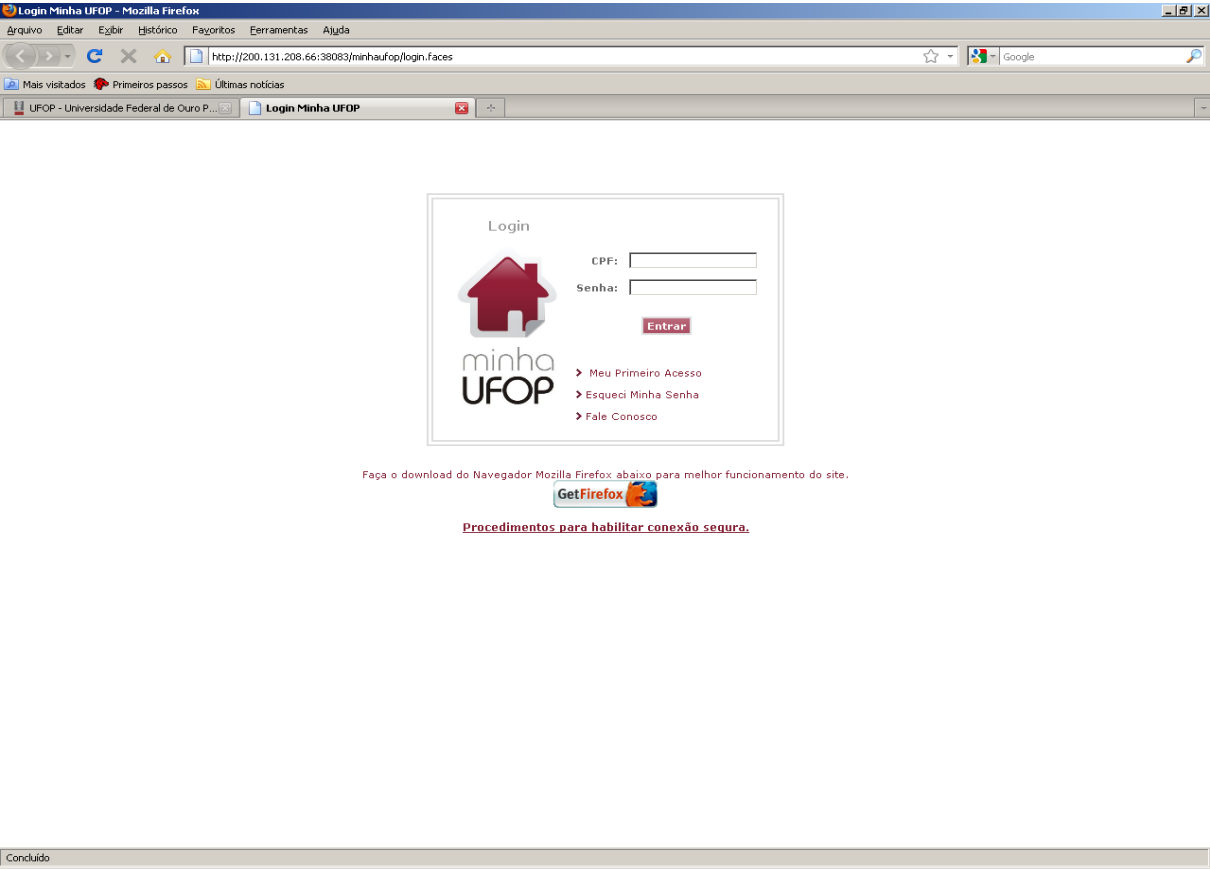

PAMCS WEB

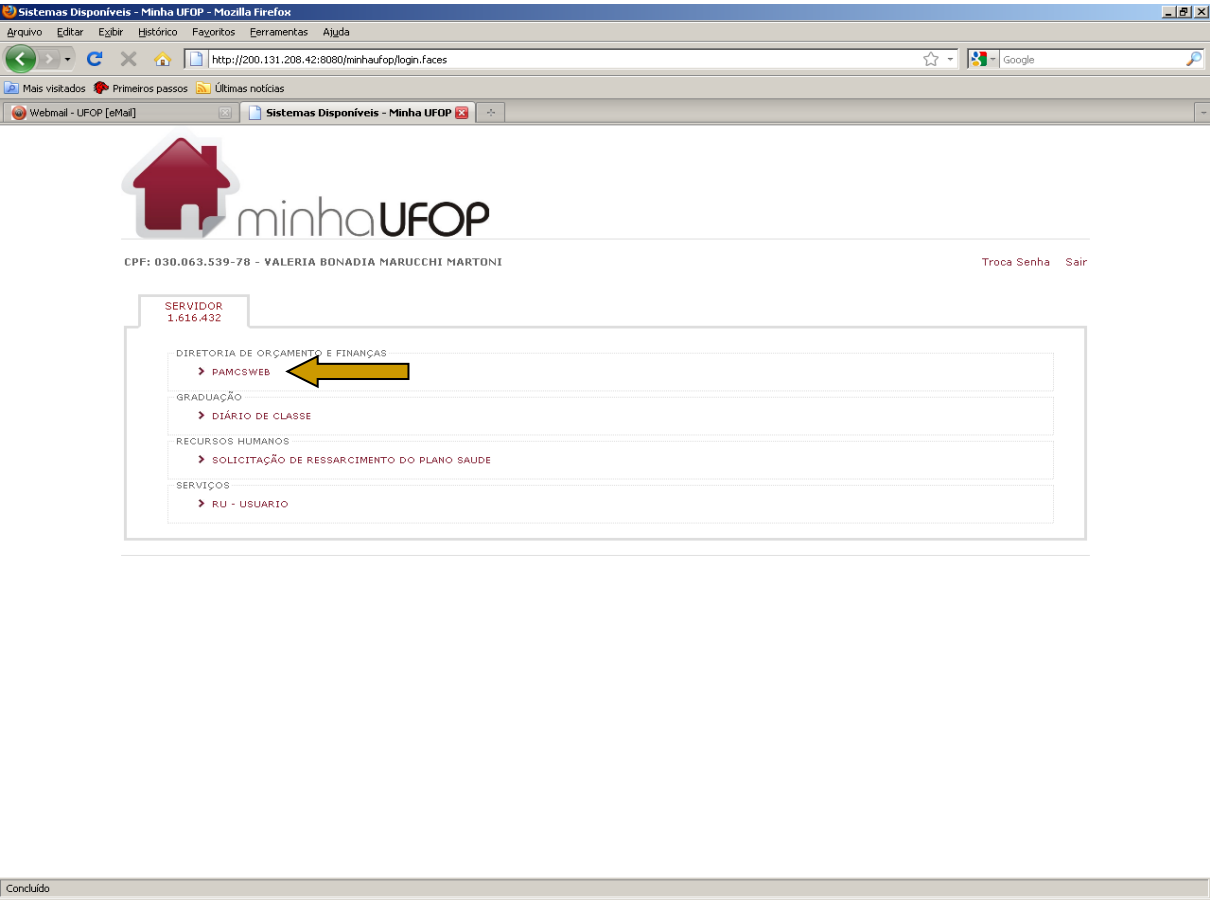
Sistemas Disponíveis - Minha UFOP - Mozilla Firefox
Arquivo Editar Exibir Histórico Favoritos Ferramentas Ajuda
http://200.131.208.42:8080/minhaufop/login.faces
Google
Mais visitados
Primeiros passos
Últimas notícias
Webmail - UFOP [eMail]
Sistemas Disponíveis - Minha UFOP
minhaUFOP
CPF: 030.063.539-78 - VALERIA BONADIA MARUCCHI MARTONI
Troca Senha
Sair
SERVIDOR
1.616.432
DIRETORIA DE ORÇAMENTO E FINANÇAS
PAMCSWEB
GRADUAÇÃO
DIÁRIO DE CLASSE
RECURSOS HUMANOS
SOLICITAÇÃO DE RESSARCIMENTO DO PLANO SAUDE
SERVIÇOS
RU - USUARIO
Concluído

PAMCS WEB

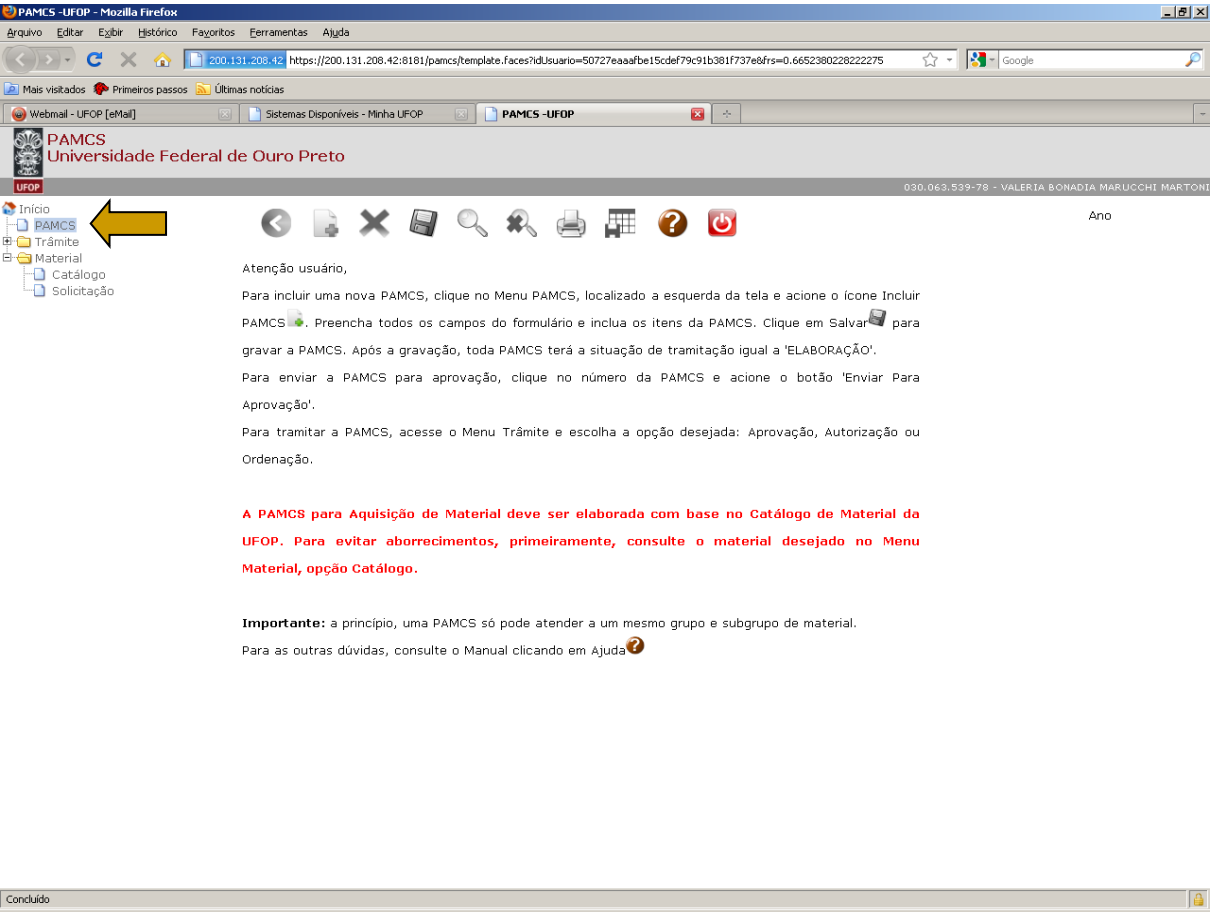
PAMCS -UFOP - Mozilla Firefox
Arquivo Editar Exibir Histórico Favoritos Ferramentas Ajuda
200.131.208.42
https://200.131.208.42:8181/pamcs/template.faces?idUsuario=50727eaaafbe15cdef79c91b381f737e&frs=0.6652380228222275
Google
Mais visitados
Primeiros passos
Últimas notícias
Webmail - UFOP [eMail]
Sistemas Disponíveis - Minha UFOP
PAMCS -UFOP
PAMCS
Universidade Federal de Ouro Preto
UFOP
030.063.539-78 - VALERIA BONADIA MARUCCHI MARTONI
Início
PAMCS
Trâmite
Material
Catálogo
Solicitação
Ano
Atenção usuário,
Para incluir uma nova PAMCS, clique no Menu PAMCS, localizado a esquerda da tela e acione o ícone Incluir PAMCS. Preencha todos os campos do formulário e inclua os itens da PAMCS. Clique em Salvar para gravar a PAMCS. Após a gravação, toda PAMCS terá a situação de tramitação igual a 'ELABORAÇÃO'.
Para enviar a PAMCS para aprovação, clique no número da PAMCS e acione o botão 'Enviar Para Aprovação'.
Para tramitar a PAMCS, acesse o Menu Trâmite e escolha a opção desejada: Aprovação, Autorização ou Ordenação.
A PAMCS para Aquisição de Material deve ser elaborada com base no Catálogo de Material da UFOP. Para evitar aborrecimentos, primeiramente, consulte o material desejado no Menu Material, opção Catálogo.
Importante: a princípio, uma PAMCS só pode atender a um mesmo grupo e subgrupo de material.
Para as outras dúvidas, consulte o Manual clicando em Ajuda
Concluído

PAMCS WEB

- **INCLUIR PAMCS**

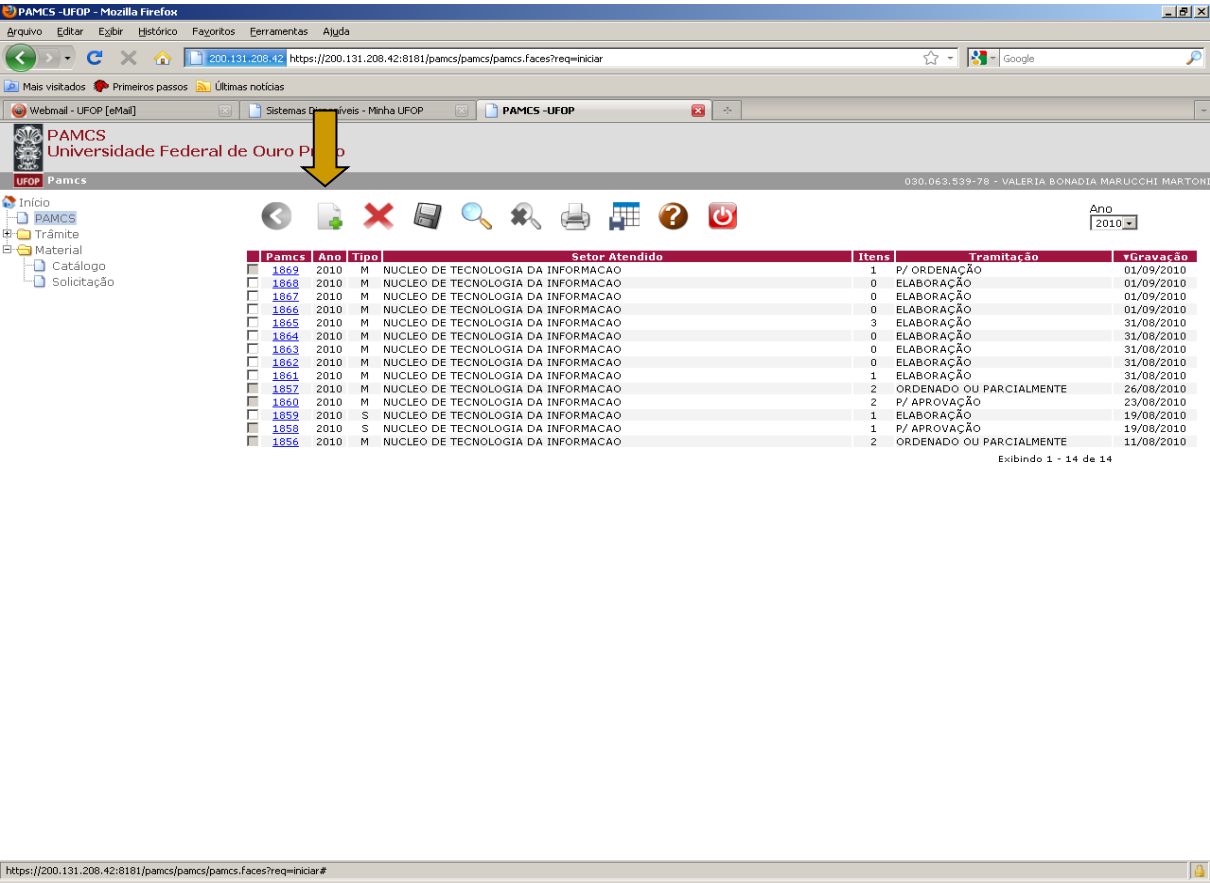

PAMCS WEB

❖ ELABORAÇÃO DE PAMCS

- Selecionar na seta e indicar nos respectivos campos:
  - Material ou serviço
  - Fonte de recurso (união ou projeto);
  - Setor solicitante;
  - Setor que será atendido;
  - Responsável (nome do interessado), telefone;
  - Local de entrega
  - Justificativa – Informar a necessidade da aquisição.

- No campo "Observações" indicar:
  - A fonte de pesquisa do preço (nome do fornecedor, e-mail, site ou telefone). O preço do produto deverá ser o praticado no mercado e estar incluído todos os impostos e fretes;
  - O nome do interessado, telefone e e-mail, para que seja agendada a data para análise da proposta de preços e emissão do respectivo parecer técnico;
  - Se o fornecedor é exclusivo – enviar à CSU a carta de exclusividade;
  - Obrigações do contratado;

PAMCS WEB

❖ ELABORAÇÃO DE PAMCS

PAMCS -UFOP - Mozilla Firefox

Arquivo Editar Exibir Histórico Favoritos Ferramentas Ajuda

200.131.208.42 https://200.131.208.42:8181/pamcs/pamcs.faces

Mais visitados Primeiros passos Últimas notícias

Webmail - UFOP [eMail] | Sistemas Disponíveis - Minha UFOP | PAMCS -UFOP

PAMCS
Universidade Federal de Ouro Preto

UFOP Pamcs > Inclusão 030.063.539-78 - VALERIA BONADIA MARUCCHI MARTONI

- Início
  - PAMCS
  - Trâmite
  - Material
    - Catálogo
    - Solicitação

Ano 2010

Pamcs - Inclusão

Tipo Proposta*: AQUISIÇÃO DE MATERIAL — CONTRATAÇÃO DE SERVIÇO / AQUISIÇÃO DE MATERIAL — Fonte Recurso*: UNIÃO

Setor Solicitante*: INFORMACAO

Setor Atendido*: Interno Externo — 1.14.00 - NUCLEO DE TECNOLOGIA DA INFORMACAO

Local Entrega*: Interno Externo — 1.14.00 - NUCLEO DE TECNOLOGIA DA INFORMACAO

Responsável*: Telefone:

Justificativa*:

Dados Fornecedor e Condições Contrado*:

Adicionar Item — Valor Total:R$ R$ 0,00

Clicar em adicionar item

Concluído

PAMCS WEB

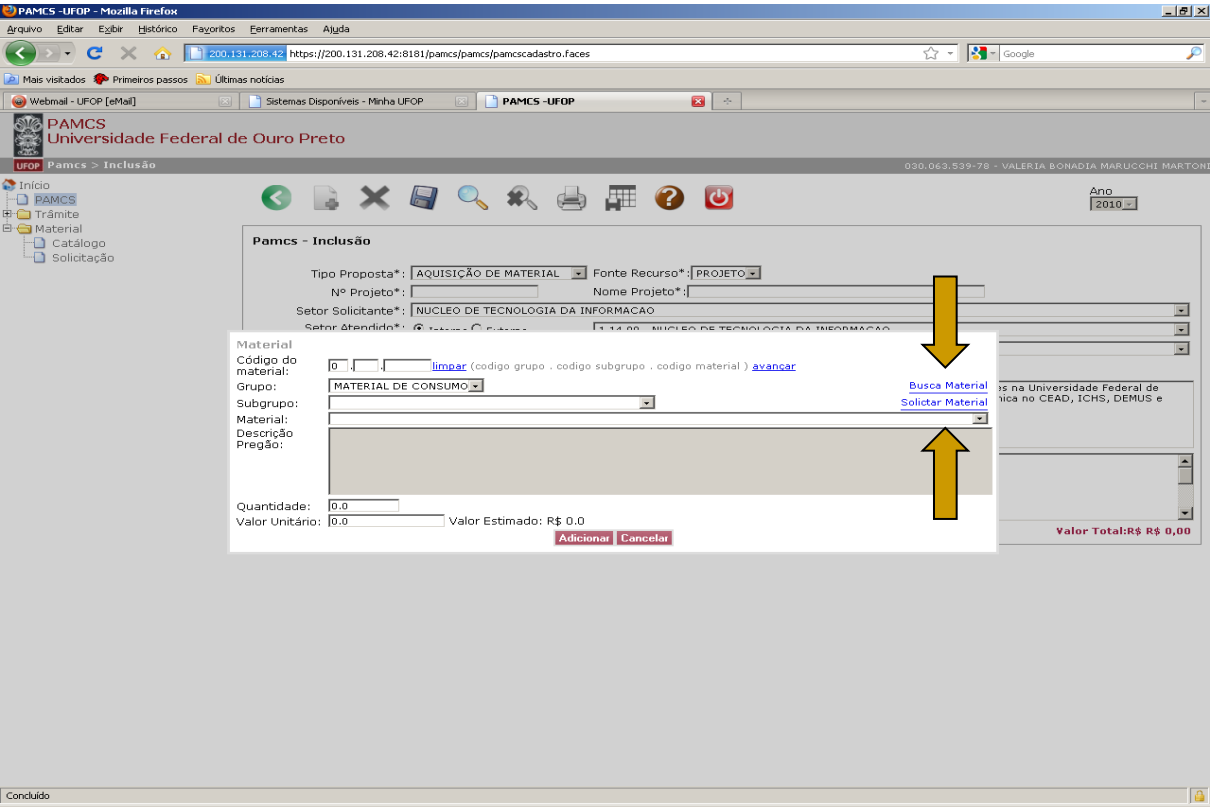

- Digitar o código do material e clicar em avançar, ou **buscar material** no catálogo.
- Caso não encontre o material no catálogo, solicitar a inclusão (em **solicitar material**), **seguindo os critérios da descrição do objeto**, informado neste guia.

PAMCS WEB

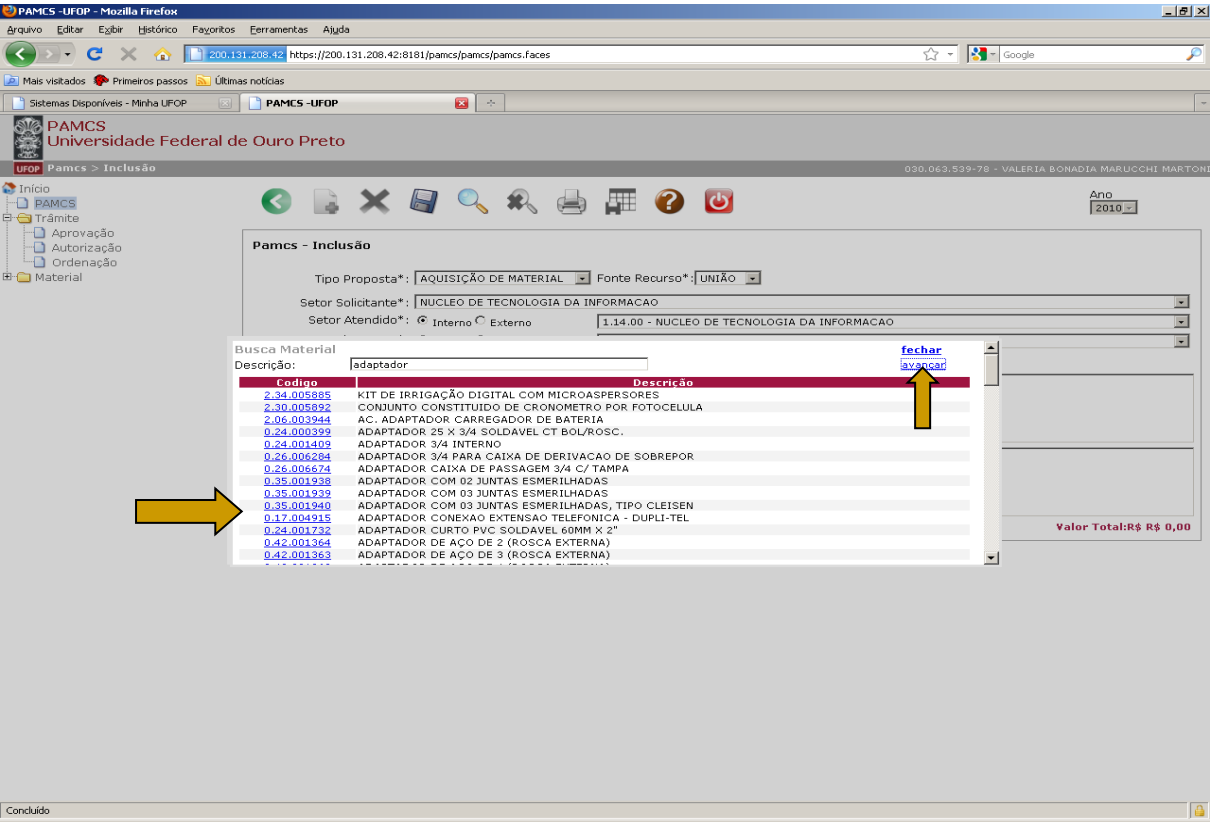

- Informar a descrição do material (sem acentuação), clicar em avançar e verificar se o material encontra-se no catálogo.
- <u>Clicar no material escolhido.</u>

PAMCS WEB

PAMCS -UFOP - Mozilla Firefox

Arquivo Editar Exibir Histórico Favoritos Ferramentas Ajuda

200.131.208.42 https://200.131.208.42:8181/pamcs/pamcscadastro.faces

Mais visitados Primeiros passos Últimas notícias

Webmail - UFOP [eMail] | Sistemas Disponíveis - Minha UFOP | PAMCS -UFOP

PAMCS
Universidade Federal de Ouro Preto

UFOP Pamcs > Inclusão

030.063.539-78 - VALERIA BONADIA MARUCCHI MARTONI

Início
PAMCS
Trâmite
Material
Catálogo
Solicitação

Ano 2010

Pamcs - Inclusão

Tipo Proposta*: AQUISIÇÃO DE MATERIAL Fonte Recurso*: PROJETO
Nº Projeto*: Nome Projeto*:
Setor Solicitante*: NUCLEO DE TECNOLOGIA DA INFORMACAO

Material

Código do material: 0 .17 .004915 limpar (codigo grupo . codigo subgrupo . codigo material) avançar
Grupo: MATERIAL DE CONSUMO Busca Material
Subgrupo: 17 - MATERIAL DE PROCESSAMENTO DE DADOS Solicitar Material
Material: ADAPTADOR CONEXAO EXTENSAO TELEFONICA - DUPLI-TEL (UN)
Descrição Pregão: ADAPTADOR CONEXAO EXTENSAO TELEFONICA - DUPLI-TEL
Quantidade: 20.00 UN (Unidade)
Valor Unitário: 8.90 Valor Estimado: R$ 0.0
Adicionar Cancelar

Valor Total:R$ R$ 0,00

Concluído

- Informar quantidade.
- Informar o preço unitário (o sistema informa o valor total automaticamente).
- Para prestação de serviços informar o preço total.
- Clicar em adicionar.

PAMCS WEB

PAMCS -UFOP - Mozilla Firefox

Arquivo Editar Exibir Histórico Favoritos Ferramentas Ajuda

200.131.208.42 https://200.131.208.42:8181/pamcs/pamcs/pamcscadastro.faces

Mais visitados Primeiros passos Últimas notícias

Webmail - UFOP [eMail] | Sistemas Disponíveis - Minha UFOP | PAMCS -UFOP

PAMCS
Universidade Federal de Ouro Preto

UFOP Pamcs > Inclusão 030.063.539-78 - VALERIA BONADIA MARUCCHI MARTONI

- Início
- PAMCS
- Trâmite
- Material
  - Catálogo
  - Solicitação

Ano 2010

Pamcs - Inclusão

Tipo Proposta*: AQUISIÇÃO DE MATERIAL Fonte Recurso*: PROJETO

Nº Projeto*: Nome Projeto*:

Setor Solicitante*: NUCLEO DE TECNOLOGIA DA INFORMACAO

Setor Atendido*: Interno Externo 1.14.00 - NUCLEO DE TECNOLOGIA DA INFORMACAO

Local Entrega*: Interno Externo 1.14.00 - NUCLEO DE TECNOLOGIA DA INFORMACAO

Responsável*: VALERIA BONADIA MARUCCHI MARTONI - 1.616.432 Telefone: 3559-1390

Justificativa*: Justifica-se a elaboração da presente PAMCS, para prover condições de atender demandas de alguns setores na Universidade Federal de Ouro Preto - UFOP. Trata-se da aquisição de materiais necessários para reforma de rede e expansão telefônica no CEAD, ICHS, DEMUS e ICEB II.

Dados Fornecedor e Condições Contrado*: Prováveis fornecedores:
LOJA ELÉTRICA LTDA
17.155.342/0003-45
Tel: (31) 3218-8119 / Fax: (31) 3218-8228
Contato: Cleide

Adicionar Item Valor Total:R$ R$ 178,00

Itens

		Código	Descrição	Qtde	V./Un.	Total
✖	1	0.17.004915	ADAPTADOR CONEXAO EXTENSAO TELEFONICA - DUPLI-TEL (UN)	20.0	R$ 8.9	R$ 178.0

https://200.131.208.42:8181/pamcs/pamcs/pamcscadastro.faces#

- Para adicionar novo item, clicar em adicionar item.

PAMCS WEB

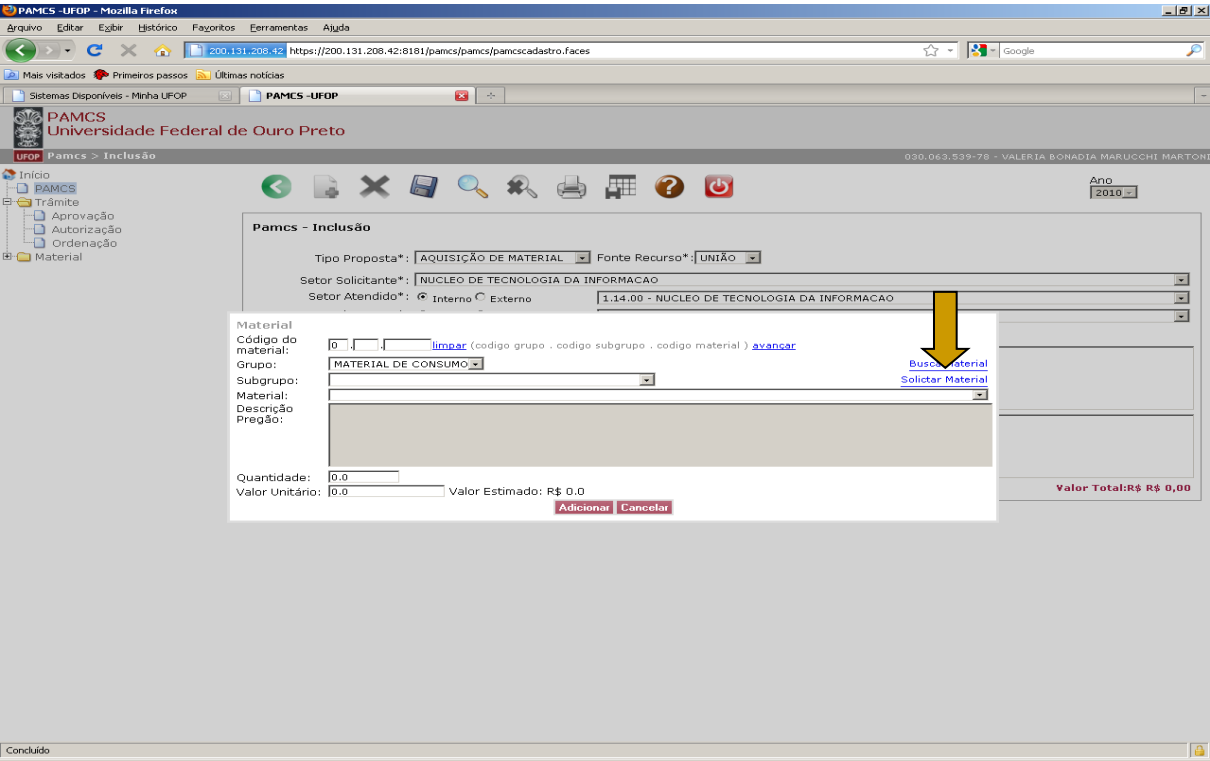

- Digitar o código do material e clicar em avançar, ou **buscar material** no catálogo.
- Caso não encontre o material no catálogo, solicitar a inclusão (em **solicitar material**), **seguindo os critérios da descrição do objeto**, informado neste guia.

PAMCS WEB

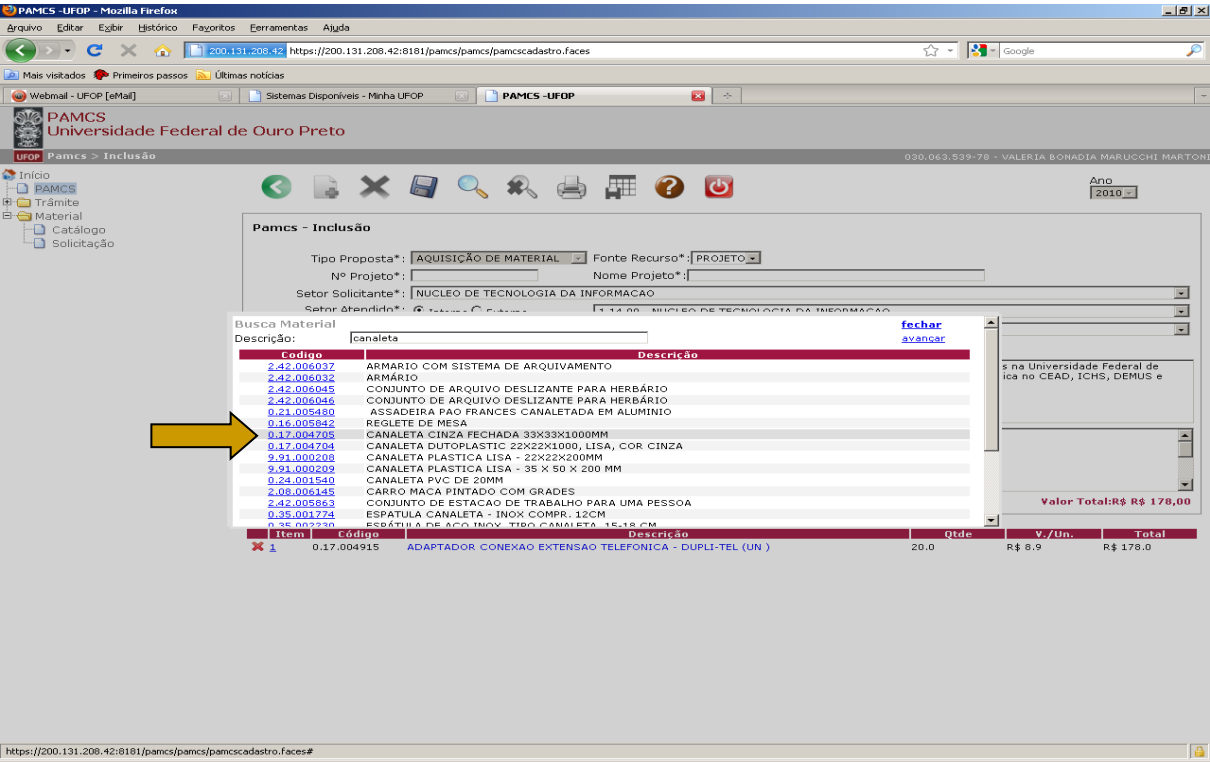

- Informar a descrição do material, clicar em avançar e verificar se o material encontra-se no catálogo.
- <u>Clicar no material escolhido.</u>

PAMCS WEB

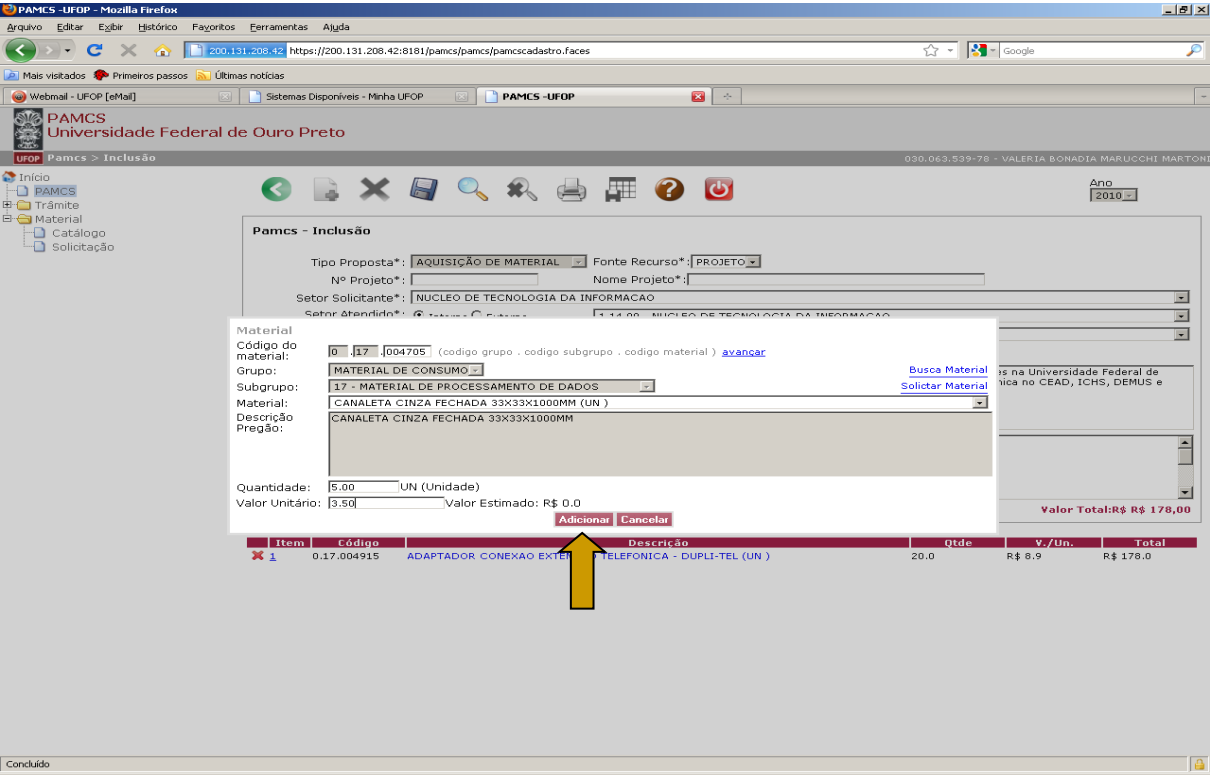

- Informar quantidade.
- Informar preço unitário (o sistema informa o valor total automaticamente).
- Para prestação de serviços informar o preço total.
- Clicar em adicionar.

PAMCS WEB

PAMCS -UFOP - Mozilla Firefox

Arquivo Editar Exibir Histórico Favoritos Ferramentas Ajuda

200.131.208.42 https://200.131.208.42:8181/pamcs/pamcscadastro.faces

Mais visitados Primeiros passos Últimas notícias

Webmail - UFOP [eMail] | Sistemas Disponíveis - Minha UFOP | PAMCS -UFOP

PAMCS
Universidade Federal de Ouro Preto

UFOP Pamcs > Inclusão 030.063.539-78 - VALERIA BONADIA MARUCCHI MARTONI

Início
PAMCS
Trâmite
Material
Catálogo
Solicitação

Ano 2010

Pamcs - Inclusão

Tipo Proposta*: AQUISIÇÃO DE MATERIAL Fonte Recurso*: PROJETO

Nº Projeto*: FINEP - 2365-2008-5 Nome Projeto*: Infra-estrutura para a excelência da pós-graduação r

Setor Solicitante*: NUCLEO DE TECNOLOGIA DA INFORMACAO

Setor Atendido*: Interno Externo 1.14.00 - NUCLEO DE TECNOLOGIA DA INFORMACAO

Local Entrega*: Interno Externo 1.14.00 - NUCLEO DE TECNOLOGIA DA INFORMACAO

Responsável*: VALERIA BONADIA MARUCCHI MARTONI - 1.616.432 Telefone: 3559-1390

Justificativa*: Justifica-se a elaboração da presente PAMCS, para prover condições de atender demandas de alguns setores na Universidade Federal de Ouro Preto - UFOP. Trata-se da aquisição de materiais necessários para reforma de rede e expansão telefônica no CEAD, ICHS, DEMUS e ICEB II.

Dados Fornecedor e Condições Contrado*: Prováveis fornecedores:
LOJA ELÉTRICA LTDA
17.155.342/0003-45
Tel: (31) 3218-8119 / Fax: (31) 3218-8228
Contato: Cleide

Adicionar Item Valor Total:R$ R$ 195,50

Itens

Item	Código	Descrição	Qtde	V./Un.	Total
1	0.17.004915	ADAPTADOR CONEXAO EXTENSAO TELEFONICA - DUPLI-TEL (UN)	20.0	R$ 8.9	R$ 178.0
2	0.17.004705	CANALETA CINZA FECHADA 33X33X1000MM (UN)	5.0	R$ 3.5	R$ 17.5

Concluído

- Salvar a PAMCS

PAMCS WEB

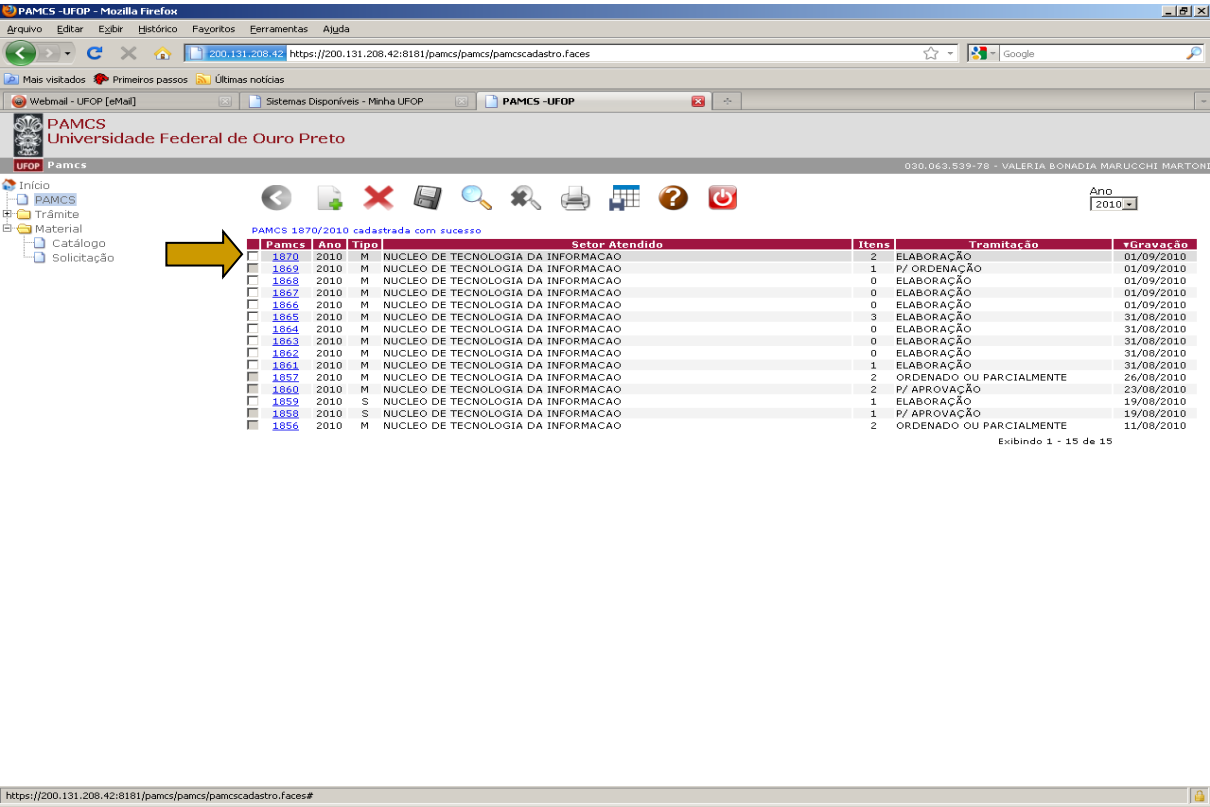

- É informado o número da PAMCS
- Clicar na PAMCS elaborada

PAMCS WEB

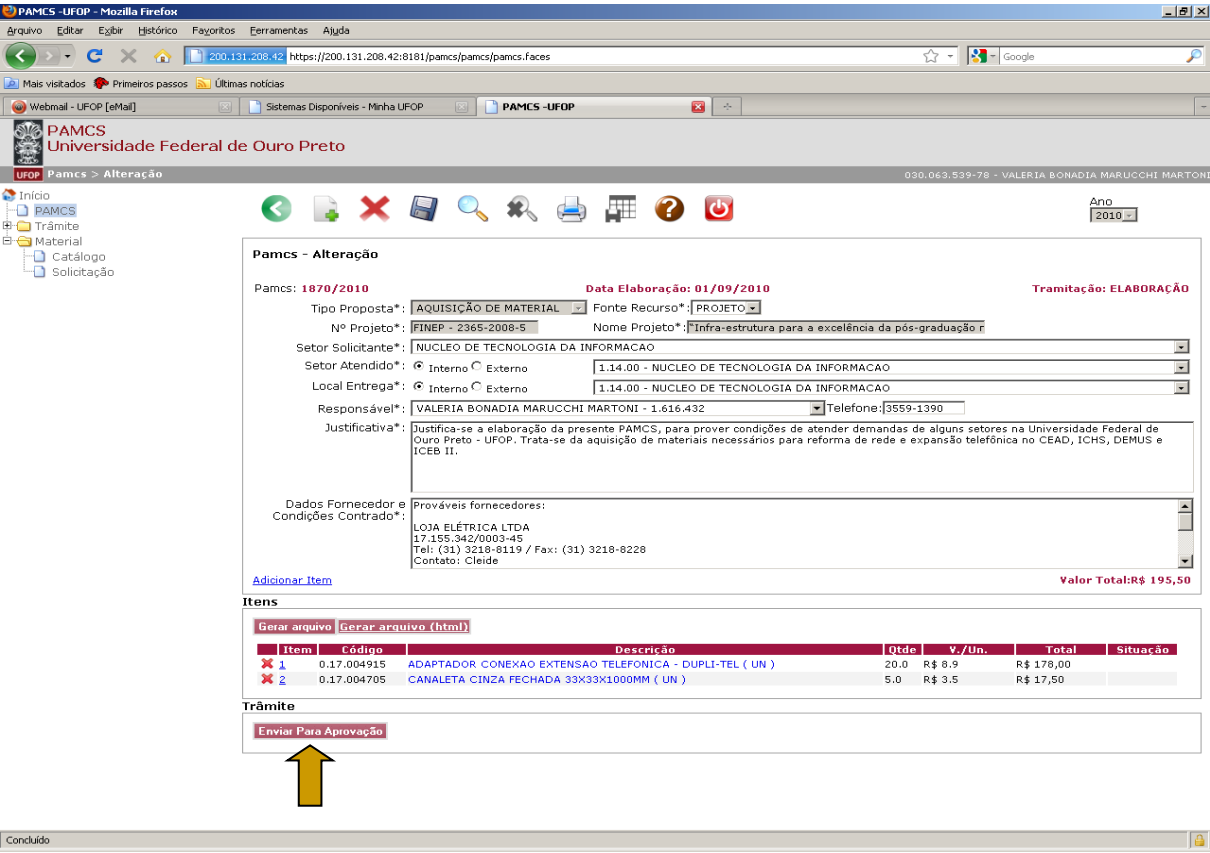

- Conferir os dados e enviar PAMCS para aprovação.

PAMCS WEB

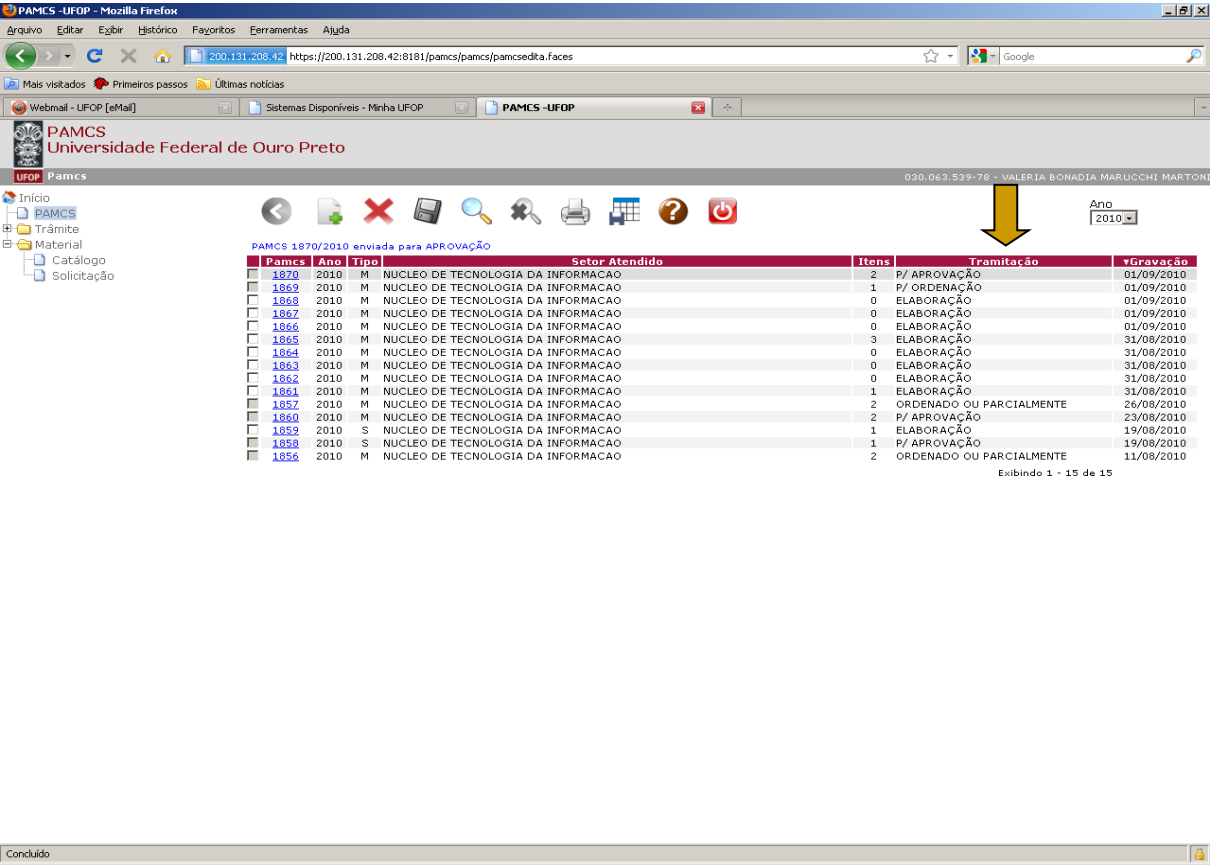

Pamcs	Ano	Tipo	Setor Atendido	Itens	Tramitação	▾Gravação
1870	2010	M	NUCLEO DE TECNOLOGIA DA INFORMACAO	2	P/ APROVAÇÃO	01/09/2010
1869	2010	M	NUCLEO DE TECNOLOGIA DA INFORMACAO	1	P/ ORDENAÇÃO	01/09/2010
1868	2010	M	NUCLEO DE TECNOLOGIA DA INFORMACAO	0	ELABORAÇÃO	01/09/2010
1867	2010	M	NUCLEO DE TECNOLOGIA DA INFORMACAO	0	ELABORAÇÃO	01/09/2010
1866	2010	M	NUCLEO DE TECNOLOGIA DA INFORMACAO	0	ELABORAÇÃO	01/09/2010
1865	2010	M	NUCLEO DE TECNOLOGIA DA INFORMACAO	3	ELABORAÇÃO	31/08/2010
1864	2010	M	NUCLEO DE TECNOLOGIA DA INFORMACAO	0	ELABORAÇÃO	31/08/2010
1863	2010	M	NUCLEO DE TECNOLOGIA DA INFORMACAO	0	ELABORAÇÃO	31/08/2010
1862	2010	M	NUCLEO DE TECNOLOGIA DA INFORMACAO	0	ELABORAÇÃO	31/08/2010
1861	2010	M	NUCLEO DE TECNOLOGIA DA INFORMACAO	1	ELABORAÇÃO	31/08/2010
1857	2010	M	NUCLEO DE TECNOLOGIA DA INFORMACAO	2	ORDENADO OU PARCIALMENTE	26/08/2010
1860	2010	M	NUCLEO DE TECNOLOGIA DA INFORMACAO	2	P/ APROVAÇÃO	23/08/2010
1859	2010	S	NUCLEO DE TECNOLOGIA DA INFORMACAO	1	ELABORAÇÃO	19/08/2010
1858	2010	S	NUCLEO DE TECNOLOGIA DA INFORMACAO	1	P/ APROVAÇÃO	19/08/2010
1856	2010	M	NUCLEO DE TECNOLOGIA DA INFORMACAO	2	ORDENADO OU PARCIALMENTE	11/08/2010

- A situação da PAMCS encontra-se para aprovação.

PAMCS WEB

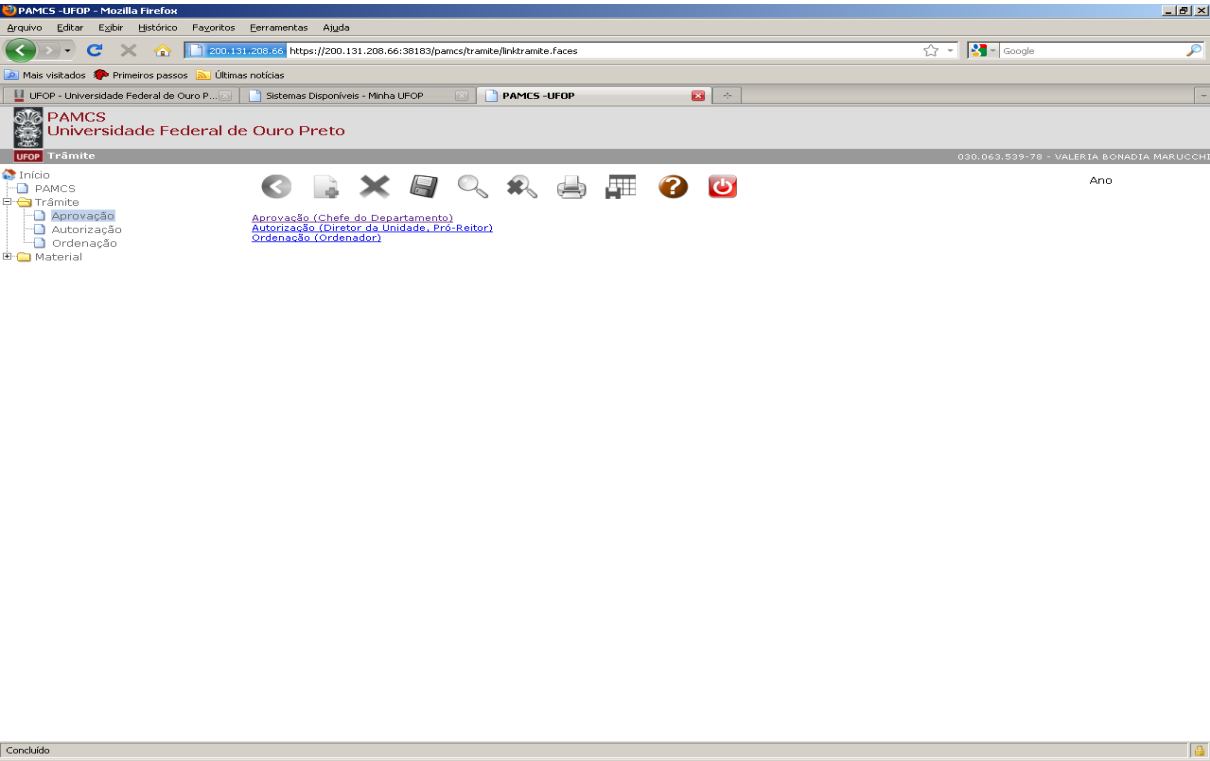

- **Aprovação** – o Chefe do Setor/Departamento aprova ou devolve para correção.
- **Autorização** – O Diretor/Pró-Reitor autoriza ou devolve para correção.
- **Ordenação** – A PROF (Pró-Reitoria de Orçamentos de Finanças) autoriza a liberação do recurso para realização da compra, ou devolve para correção.

PAMCS WEB

❖ SOLICITAR MATERIAL

- Se o material não estiver cadastrado no CATÁLOGO, deverá ser solicitado, **observando os critérios da descrição do objeto, informado neste guia**.
- Deve ser detalhado.
- Fornecer informações suficientes para sua identificação.
- Descrever de forma clara e precisa.
- Descrições que permitam a produção, a compra dos bens ou execução dos serviços, com qualidade e que possa ser aferida facilmente.
- Deve-se evitar exigências de funcionalidades desnecessárias ou supérfluas.
- Não pode ser direcionada para apenas um fabricante (descrição deve abranger no mínimo 02 (duas) ou mais marcas/fabricantes).

PAMCS WEB

❖ SOLICITAR MATERIAL

- Exemplo de um pedido: **"mesa para reunião redonda com tampo em madeira para seis lugares"**. Este pedido poderia ser melhorado para: **"mesa para reunião redonda, med. diâmetro de 1,50m, altura...., com tampo de madeira (aglomerado, acabamento padrão cerejeira), pés de metal cromado, com sapatas reguláveis, seis cadeiras fixas, estrutura de metal cromada reforçada, com braços, altura do acento de 45cm, com acento e encosto de 5cm, aproximadamente, em corvin preto, etc."**

PAMCS WEB

❖ SOLICITAR MATERIAL

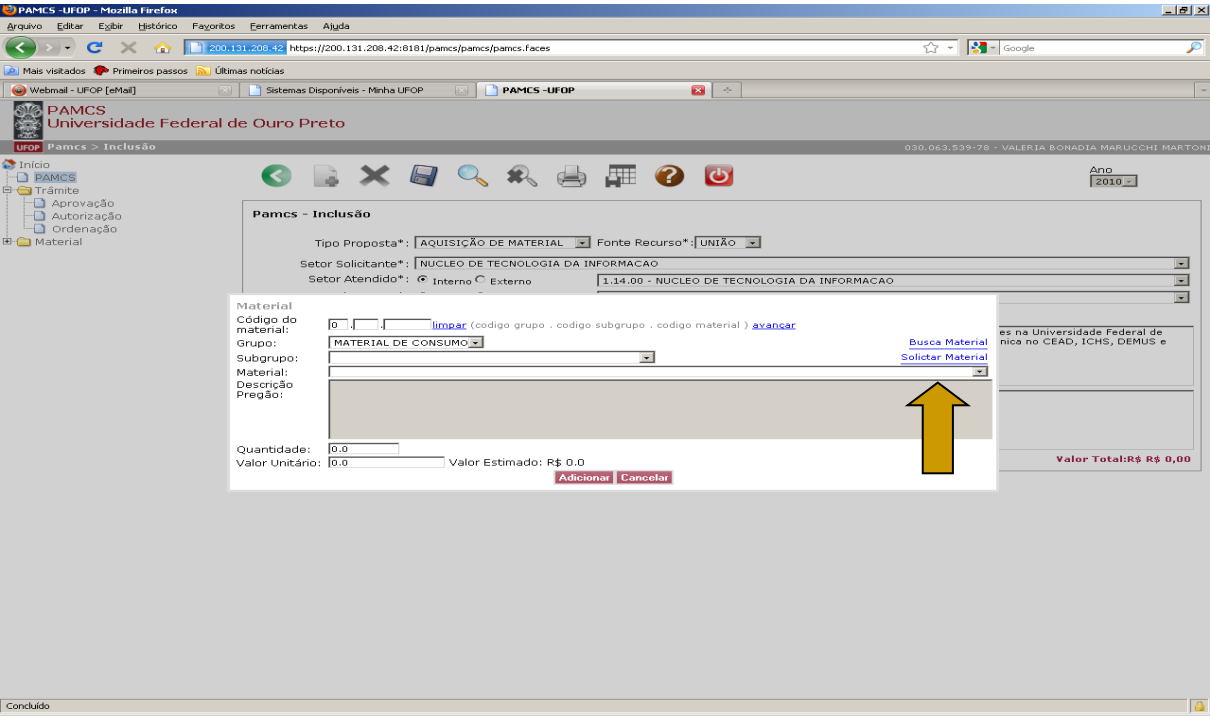

- Quando a busca do material for efetuada e o item não localizado, clicar em solicitar material.

PAMCS WEB

❖ SOLICITAR MATERIAL

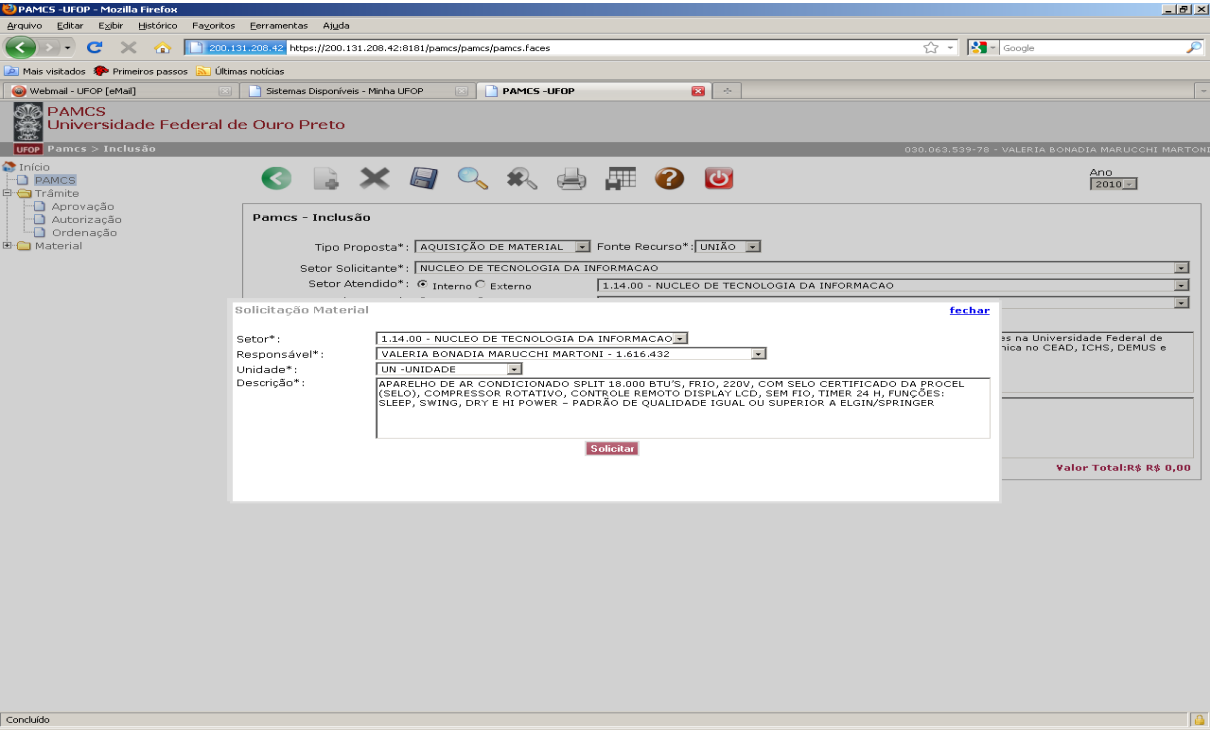

- Informar o setor, o responsável, a unidade e descrição do objeto (lembrando novamente que **a descrição deverá seguir os critérios da descrição do objeto, informado neste guia**).

PAMCS WEB

❖ SOLICITAR MATERIAL

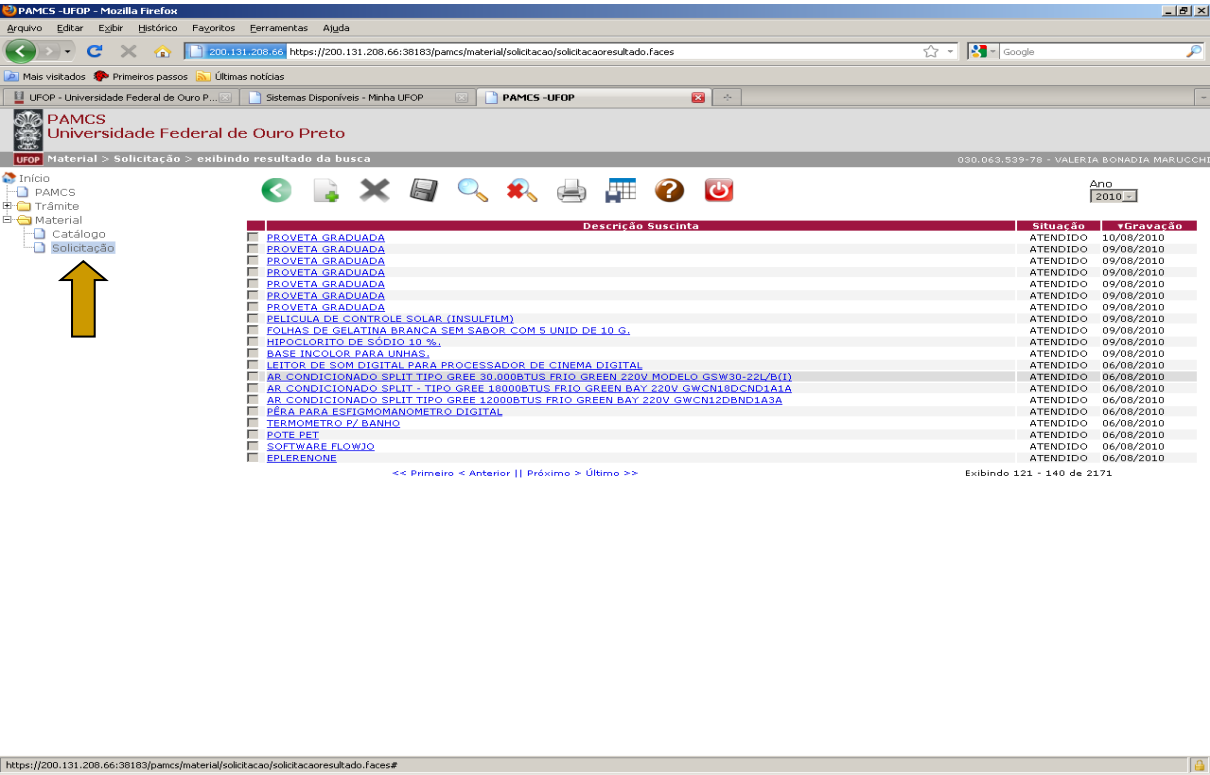

- O usuário deverá aguardar o cadastramento do material no catálogo.
- Para consultar a situação da inclusão, acessar o campo material/solicitação.

PAMCS WEB

❖ SOLICITAR MATERIAL

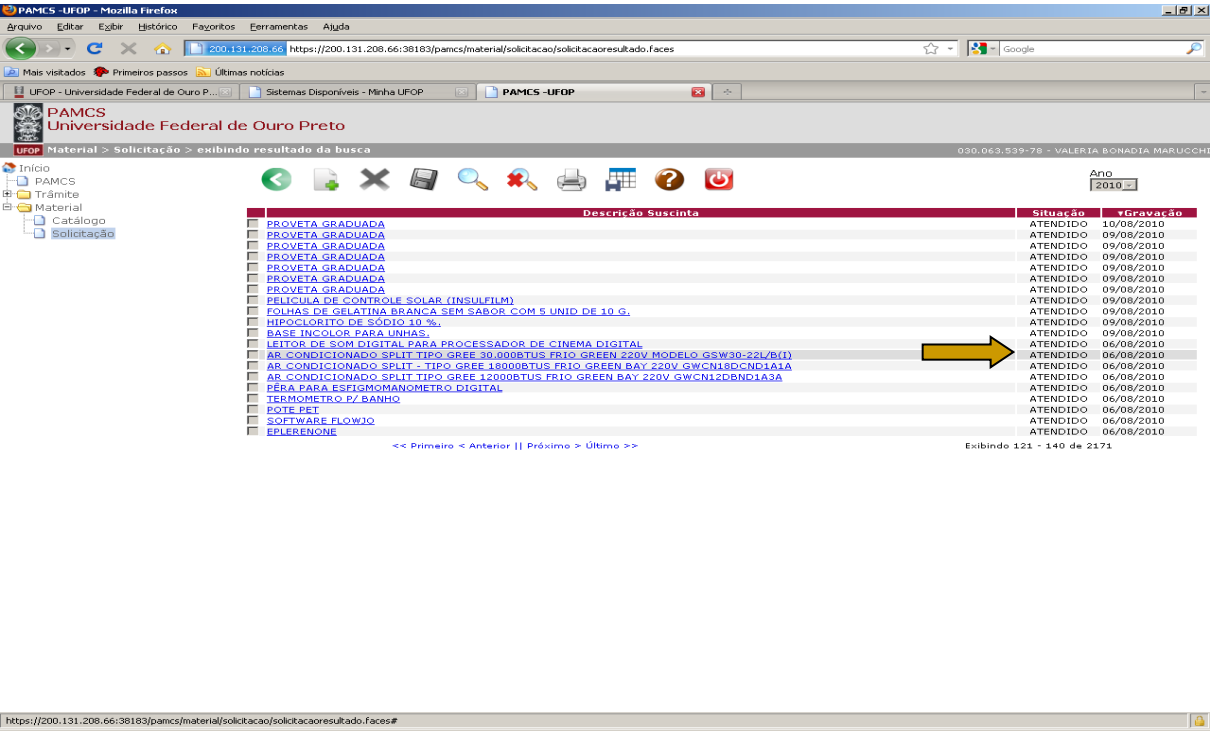

- A CSU cadastra o material, ou devolve para correção.
- Quando o cadastro for efetuado, a solicitação passa para a situação de "atendido".
- Clicar no material solicitado.

PAMCS WEB

SOLICITAR MATERIAL

PAMCS -UFOP - Mozilla Firefox

Arquivo Editar Exibir Histórico Favoritos Ferramentas Ajuda

200.131.208.66 https://200.131.208.66:38183/pamcs/material/solicitacao/solicitacaoresultado.faces

Mais visitados Primeiros passos Últimas notícias

UFOP - Universidade Federal de Ouro P... | Sistemas Disponíveis - Minha UFOP | PAMCS -UFOP

PAMCS
Universidade Federal de Ouro Preto

UFOP Material > Solicitação > Alteração 030.063.539-78 - VALERIA BONADIA MARUCCHI

- Início
- PAMCS
- Trâmite
- Material
  - Catálogo
  - Solicitação

Ano 2010

Solicitação - Alteração

Situação: ATENDIDO

Código Material Cadastrado: 2.34.005954

Setor*: 9.14.00 - DEPARTAMENTO DE GEOLOGIA

Responsável*: LAURA MARIA E SILVA XAVIER - 0.418.153

Unidade*: UN -UNIDADE

Descrição*: AR CONDICIONADO SPLIT TIPO GREE 30.000BTUS FRIO GREEN 220V modelo GSW30-22L/B(I)
Características:

Ultra-silencioso; Desumidificador Inteligente; Função Turbo - Ventilação rápida; 3 funções Sleep; Display Digital; Dupla Filtragem; Degelo Inteligente;
Timer ; Refrigeração Rápida; Gold Layer - Camada de proteção anti-corrosão das aletas do condensador; Auto-Limpeza ; Direcionador de Ar

Trâmite

Data	Situação	Descrição
06/08/2010	ATENDIDO	

Concluído

- O sistema informa ao usuário o código do material cadastrado.

PAMCS WEB

- **INFORMAÇÕES SOBRE O ANDAMENTO DA PAMCS**

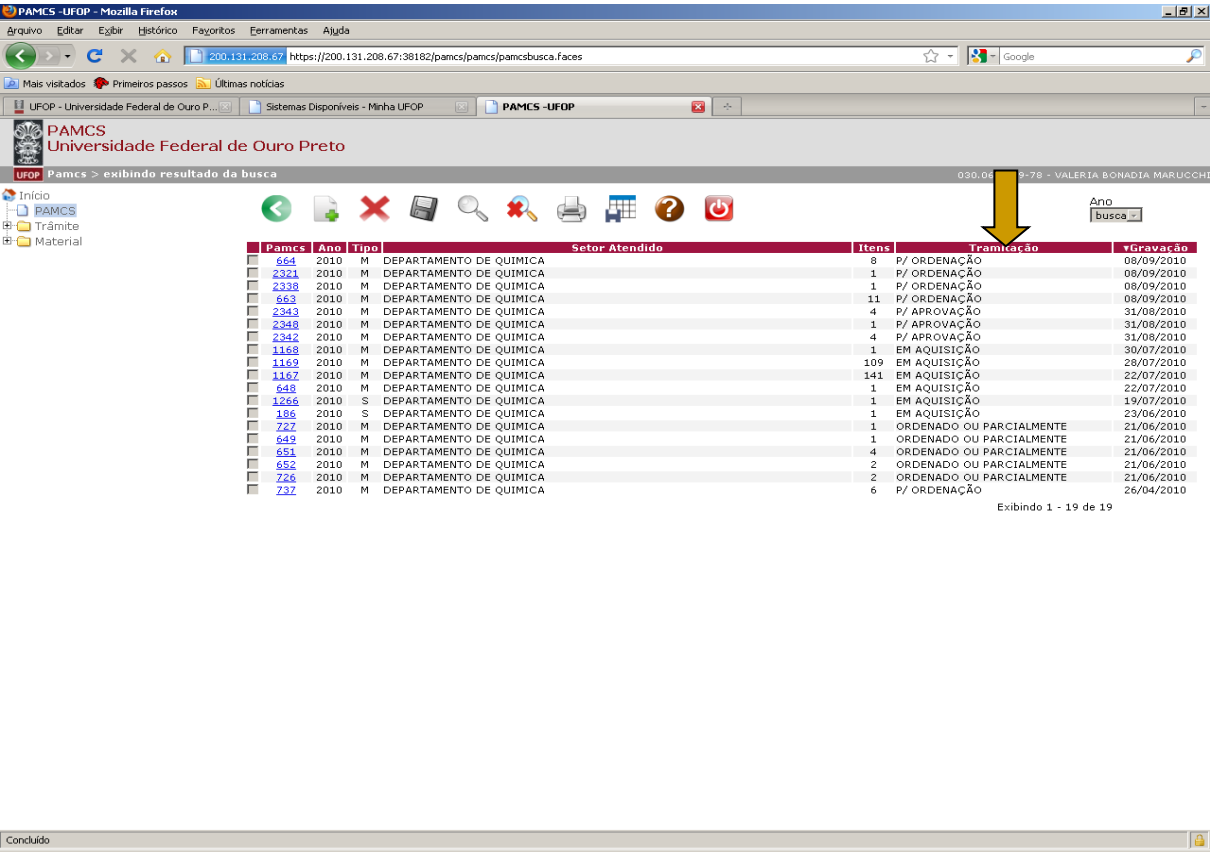

Pamcs	Ano	Tipo	Setor Atendido	Itens	Tramitação	▾Gravação
664	2010	M	DEPARTAMENTO DE QUIMICA	8	P/ ORDENAÇÃO	08/09/2010
2321	2010	M	DEPARTAMENTO DE QUIMICA	1	P/ ORDENAÇÃO	08/09/2010
2338	2010	M	DEPARTAMENTO DE QUIMICA	1	P/ ORDENAÇÃO	08/09/2010
663	2010	M	DEPARTAMENTO DE QUIMICA	11	P/ ORDENAÇÃO	08/09/2010
2343	2010	M	DEPARTAMENTO DE QUIMICA	4	P/ APROVAÇÃO	31/08/2010
2348	2010	M	DEPARTAMENTO DE QUIMICA	1	P/ APROVAÇÃO	31/08/2010
2342	2010	M	DEPARTAMENTO DE QUIMICA	4	P/ APROVAÇÃO	31/08/2010
1168	2010	M	DEPARTAMENTO DE QUIMICA	1	EM AQUISIÇÃO	30/07/2010
1169	2010	M	DEPARTAMENTO DE QUIMICA	109	EM AQUISIÇÃO	28/07/2010
1167	2010	M	DEPARTAMENTO DE QUIMICA	141	EM AQUISIÇÃO	22/07/2010
648	2010	M	DEPARTAMENTO DE QUIMICA	1	EM AQUISIÇÃO	22/07/2010
1266	2010	S	DEPARTAMENTO DE QUIMICA	1	EM AQUISIÇÃO	19/07/2010
186	2010	S	DEPARTAMENTO DE QUIMICA	1	EM AQUISIÇÃO	23/06/2010
727	2010	M	DEPARTAMENTO DE QUIMICA	1	ORDENADO OU PARCIALMENTE	21/06/2010
649	2010	M	DEPARTAMENTO DE QUIMICA	1	ORDENADO OU PARCIALMENTE	21/06/2010
651	2010	M	DEPARTAMENTO DE QUIMICA	4	ORDENADO OU PARCIALMENTE	21/06/2010
652	2010	M	DEPARTAMENTO DE QUIMICA	2	ORDENADO OU PARCIALMENTE	21/06/2010
726	2010	M	DEPARTAMENTO DE QUIMICA	2	ORDENADO OU PARCIALMENTE	21/06/2010
737	2010	M	DEPARTAMENTO DE QUIMICA	6	P/ ORDENAÇÃO	26/04/2010

PAMCS WEB

- **INFORMAÇÕES SOBRE O ANDAMENTO DA PAMCS**

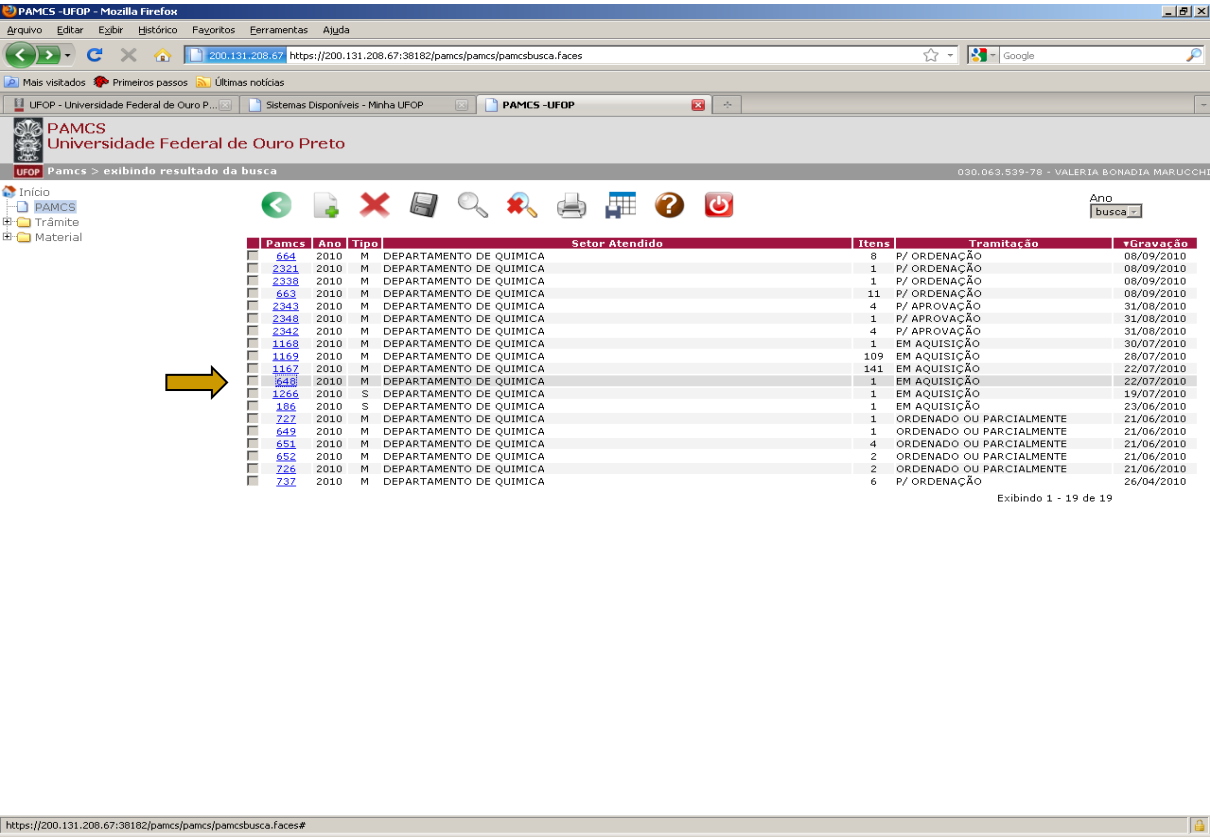

Pamcs	Ano	Tipo	Setor Atendido	Itens	Tramitação	▾Gravação
664	2010	M	DEPARTAMENTO DE QUIMICA	8	P/ ORDENAÇÃO	08/09/2010
2321	2010	M	DEPARTAMENTO DE QUIMICA	1	P/ ORDENAÇÃO	08/09/2010
2338	2010	M	DEPARTAMENTO DE QUIMICA	1	P/ ORDENAÇÃO	08/09/2010
663	2010	M	DEPARTAMENTO DE QUIMICA	11	P/ ORDENAÇÃO	08/09/2010
2343	2010	M	DEPARTAMENTO DE QUIMICA	4	P/ APROVAÇÃO	31/08/2010
2348	2010	M	DEPARTAMENTO DE QUIMICA	1	P/ APROVAÇÃO	31/08/2010
2342	2010	M	DEPARTAMENTO DE QUIMICA	4	P/ APROVAÇÃO	31/08/2010
1168	2010	M	DEPARTAMENTO DE QUIMICA	1	EM AQUISIÇÃO	30/07/2010
1169	2010	M	DEPARTAMENTO DE QUIMICA	109	EM AQUISIÇÃO	28/07/2010
1167	2010	M	DEPARTAMENTO DE QUIMICA	141	EM AQUISIÇÃO	22/07/2010
648	2010	M	DEPARTAMENTO DE QUIMICA	1	EM AQUISIÇÃO	22/07/2010
1266	2010	S	DEPARTAMENTO DE QUIMICA	1	EM AQUISIÇÃO	19/07/2010
186	2010	S	DEPARTAMENTO DE QUIMICA	1	EM AQUISIÇÃO	23/06/2010
727	2010	M	DEPARTAMENTO DE QUIMICA	1	ORDENADO OU PARCIALMENTE	21/06/2010
649	2010	M	DEPARTAMENTO DE QUIMICA	1	ORDENADO OU PARCIALMENTE	21/06/2010
651	2010	M	DEPARTAMENTO DE QUIMICA	4	ORDENADO OU PARCIALMENTE	21/06/2010
652	2010	M	DEPARTAMENTO DE QUIMICA	2	ORDENADO OU PARCIALMENTE	21/06/2010
726	2010	M	DEPARTAMENTO DE QUIMICA	2	ORDENADO OU PARCIALMENTE	21/06/2010
737	2010	M	DEPARTAMENTO DE QUIMICA	6	P/ ORDENAÇÃO	26/04/2010

PAMCS WEB

- **INFORMAÇÕES SOBRE O ANDAMENTO DA PAMCS**

PAMCS -UFOP - Mozilla Firefox

Arquivo Editar Exibir Histórico Favoritos Ferramentas Ajuda

200.131.208.67 https://200.131.208.67:38182/pamcs/pamcsresultado.faces

Mais visitados Primeiros passos Últimas notícias

UFOP - Universidade Federal de Ouro P... | Sistemas Disponíveis - Minha UFOP | PAMCS -UFOP

PAMCS
Universidade Federal de Ouro Preto

UFOP Pamcs > Alteração 030.063.539-78 - VALERIA BONADIA MARUCCHI

Início
PAMCS
Trâmite
Material

Ano 2010

Pamcs - Visualização

Pamcs: 648/2010 Data Elaboração: 13/04/2010 Tramitação: EM AQUISIÇÃO

Tipo Proposta*: AQUISIÇÃO DE MATERIAL Fonte Recurso*: UNIÃO

Setor Solicitante*: 11.08.00 - DEPARTAMENTO DE QUIMICA

Setor Atendido*: Interno Externo 11.08.00 - DEPARTAMENTO DE QUIMICA

Local Entrega*: Interno Externo 11.08.00 - DEPARTAMENTO DE QUIMICA

Responsável*: PATRICIA APARECIDA DE ASSIS - 1.671.734 Telefone: 3559-1745

Justificativa*: Material necessário para equipar os novos laboratórios de química do projeto REUNI

Dados Fornecedor e Condições do Contratado*:

Valor Total:R$ 1.152,00

Itens

Gerar arquivo | Gerar arquivo (html)

	Item	Código	Descrição	Qtde	V./Un.	Total	Situação	Processo
	1	0.35.001893	BARRILHETE DE PVC (UN)	9.0	R$ 128.0	R$ 1.152,00	ORDENADO	

Trâmite

Data	Operação	Responsável	Observação
22/07/2010	EM AQUISIÇÃO	REGINA MARCIA DE SOUZA ALVES	PE 165/2010
21/06/2010	ORDENADO OU PARCIALMENTE	ALVARO GUARDA	
26/04/2010	P/ ORDENAÇÃO	ANTONIO CLARET SOARES SABIONI	
13/04/2010	P/ AUTORIZAÇÃO	JOSE FERNANDO DE PAIVA	
13/04/2010	P/ APROVAÇÃO	PATRICIA APARECIDA DE ASSIS	

Concluído